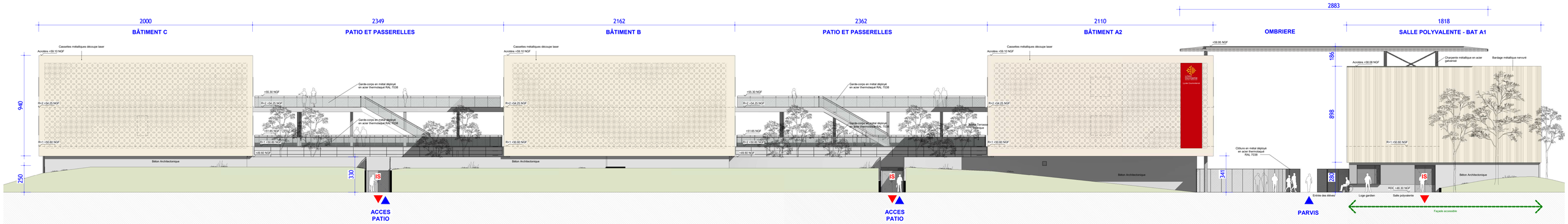

Façades OUEST - Bâtiments A-B-C
1 : 125

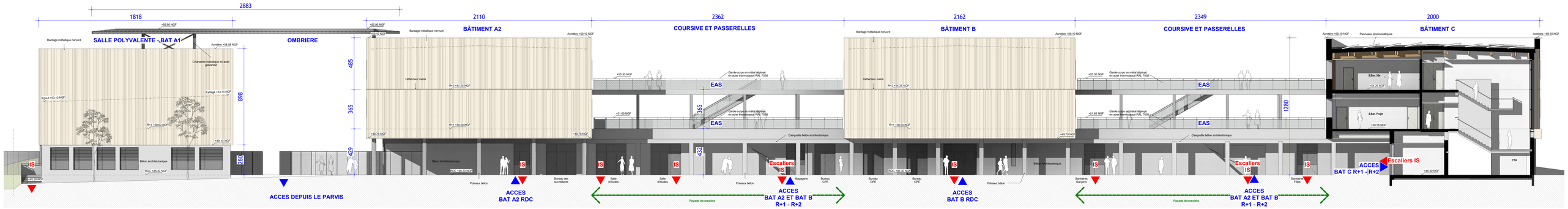

Façade EST - Bâtiments A-B-C
1 : 125

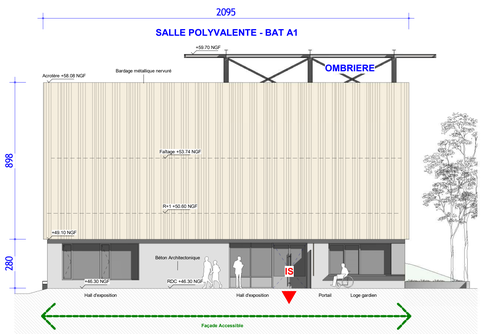

Façade NORD - Bâtiment A1
1 : 125

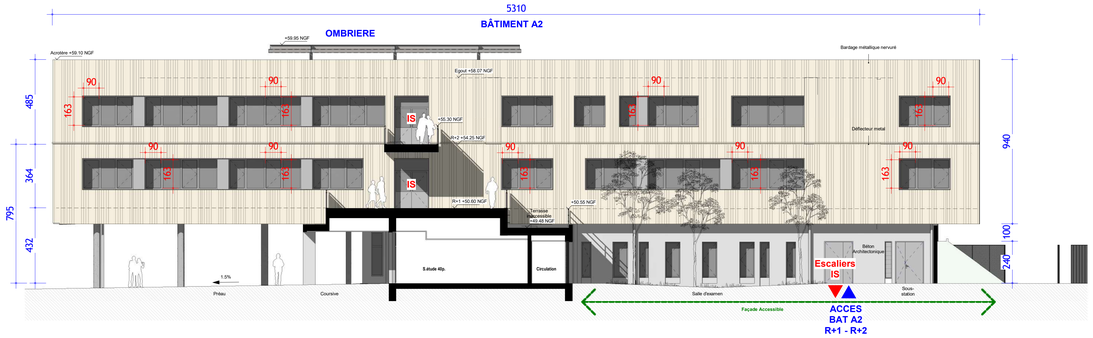

Façade NORD - Bâtiment A2
1 : 125

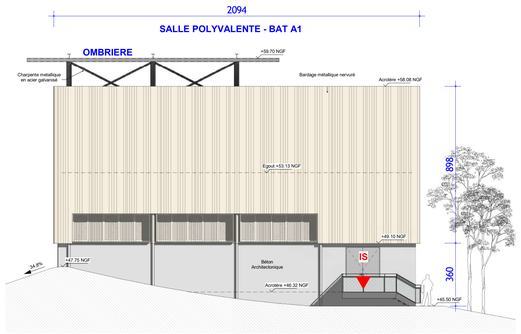

Façade SUD - Bâtiment A1
1 : 125

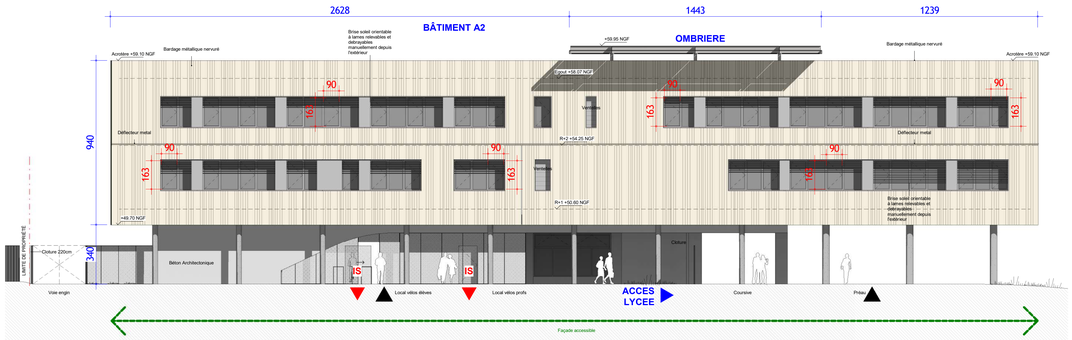

Façade SUD - Bâtiment A2
1 : 125

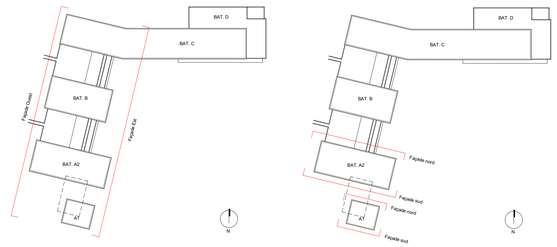

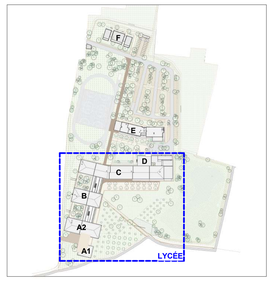

Corps d'état: **ARC** Plan réalisé ou mis à jour par: **BPA Architecture** **agence@bpa.archi - 0467414940** **Olivier Schertenleib**	**CONSTRUCTION DU LYCEE NEUF DE COURNONTERRAL**
N° REGION **61003**	**Cournonterral**
Maître de l'ouvrage: REGION OCCITANIE 201, avenue de la Pompignane 34064 Montpellier cedex 2 Tél: 04 67 22 80 00 Mail: contact@laregion.fr Adresse Internet: www.region.fr	Mandataire: ARAC Occitanie 117 rue des Etats Généraux - CS 19536 34961 Montpellier Cedex 2 Tel: 04 99 52 54 524 Mail: contact@arac-occitanie.fr Adresse Internet: www.arac-occitanie.fr
Indice :	Numéro de plan: PC 40.4b — **PLANS DES FACADES**
	Date d'édition : Décembre 2022 — PHASE : PC — ECHELLE : Comme indiqué