

Programme de valorisation du bassin
versant de la Lergue

Dossier d'instruction administrative

Atlas cartographique V0

Juin 2018

Mandataire



1940 Route des Cévennes - 30 200 BAGNOLS s/CEZE
Tel : 04.66.89.63.52 Fax : 04.66.89.63.56
E-mail : riparia@riparia.fr Web : www.riparia.fr
SARL - APE : 7112B - SIRET : 499 280 477 00013

**ENTRETIEN COURANT DE LA VEGETATION
(FA1)**

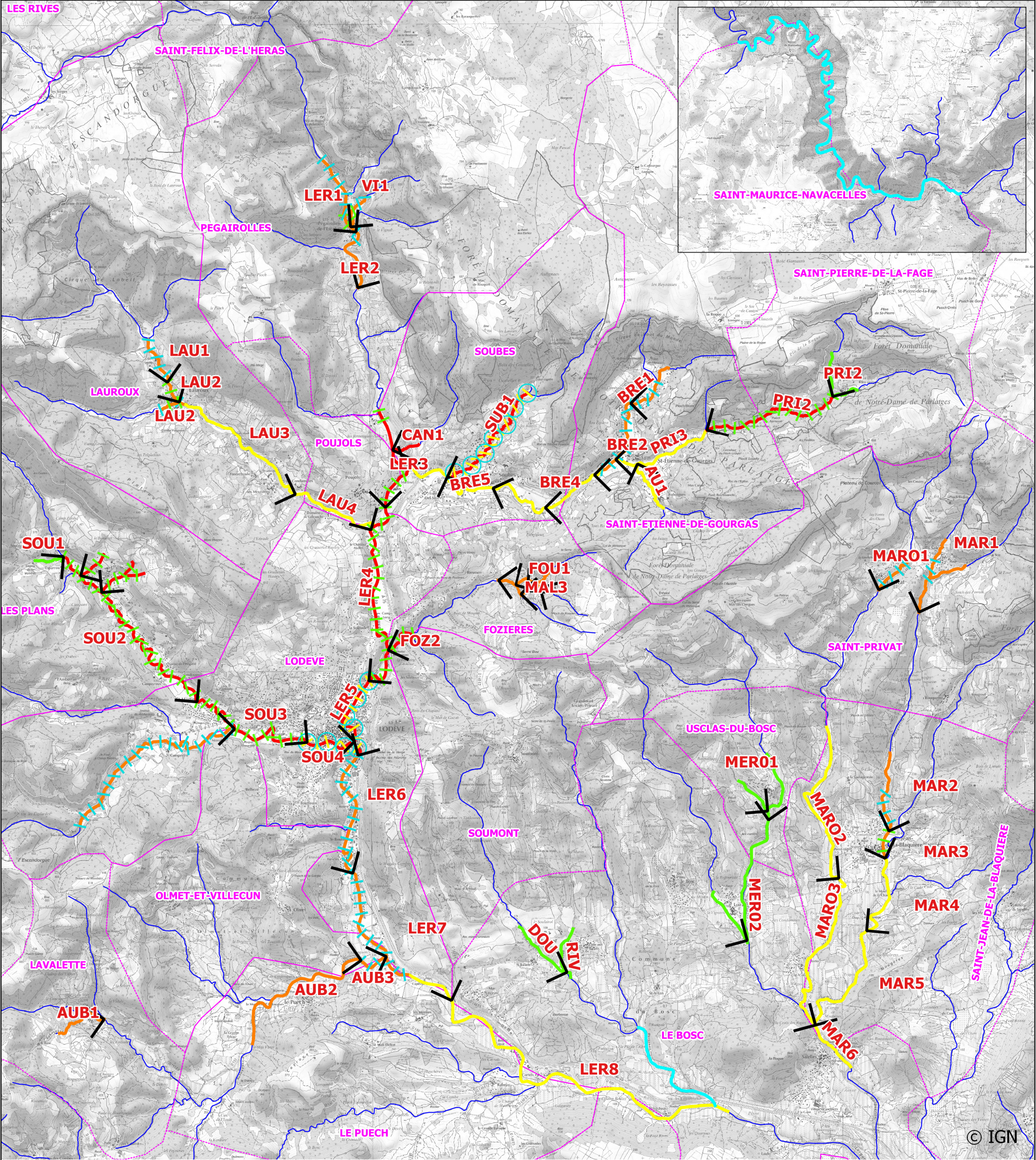

Vue Générale

Légende

Année d'intervention

- Année 1 (2018-2019)
- Année 2 (2019-2020)
- Année 3 (2020-2021)
- Année 4 (2021-2022)
- Année 5 (2022-2023)

Entretien de la ripisylve (FA1)

Nombre de passages sur les 5 ans

- Premier passage
- Deuxième passage
- Troisième passage

Planche 1

Format A3

Echelle 1 : 55 000



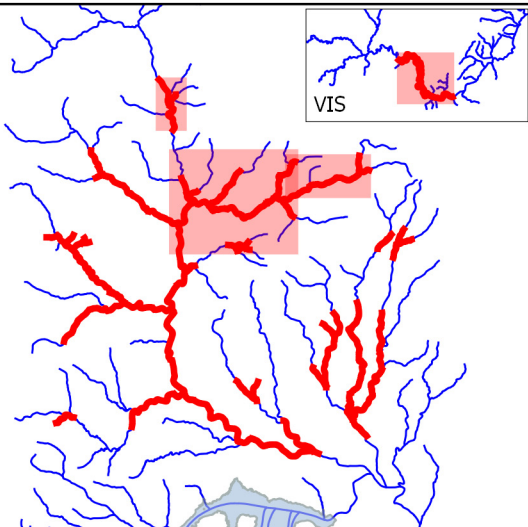
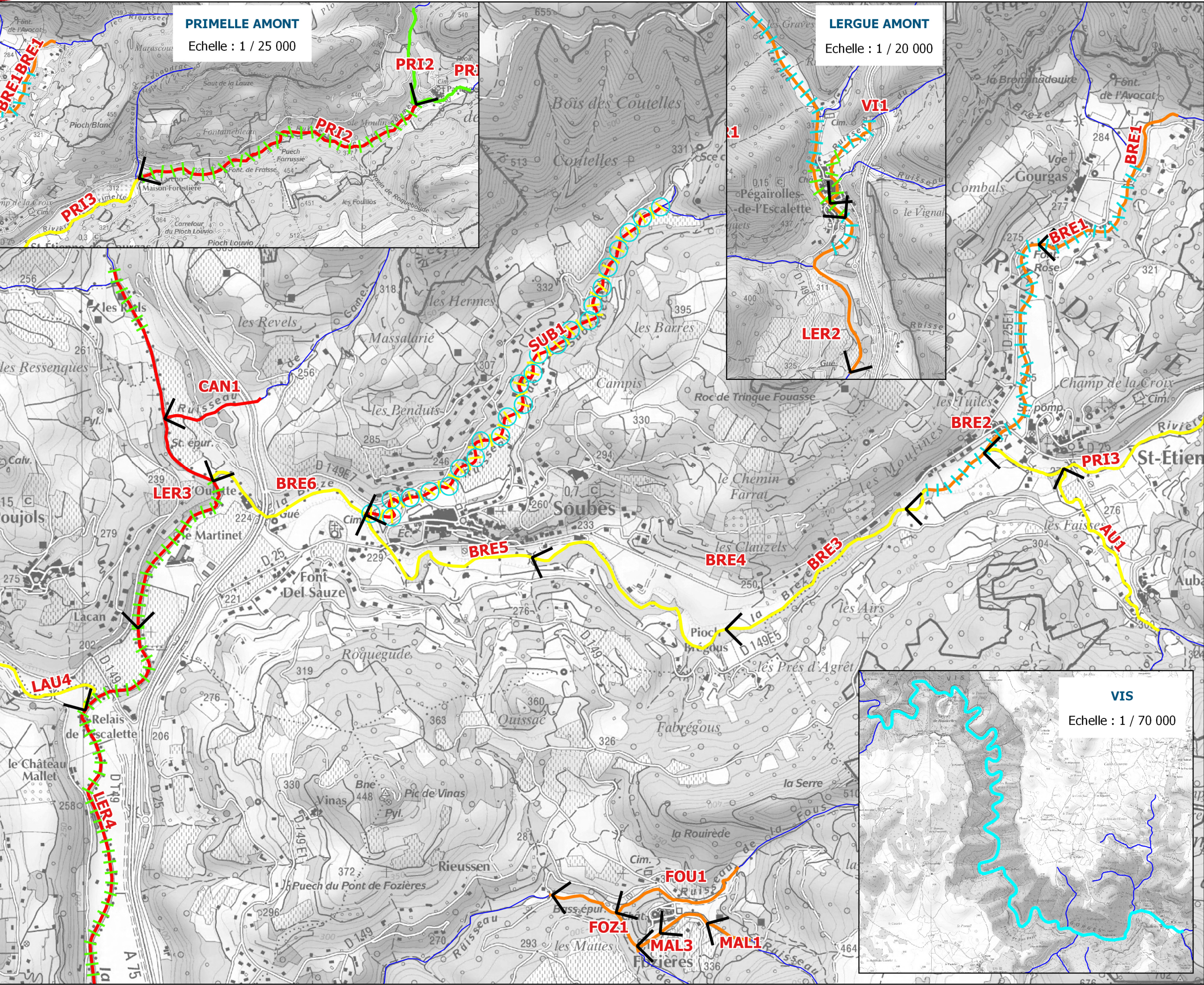

Programmation

Bassin de la Brèze, Lergue amont, Fozières amont et Vis

- Légende**
- Année d'intervention**
- Année 1 (2018-2019)
 - Année 2 (2019-2020)
 - Année 3 (2020-2021)
 - Année 4 (2021-2022)
 - Année 5 (2022-2023)
- Entretien de la ripisylve (FA1)**
- Nombre de passages sur les 5 ans*
- Premier passage
 - Deuxième passage
 - Troisième passage

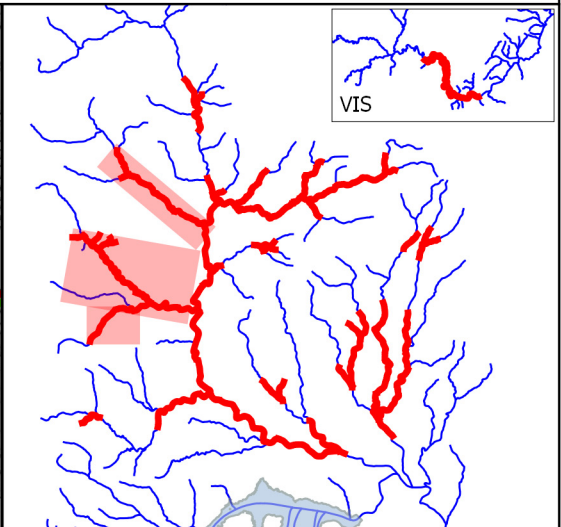
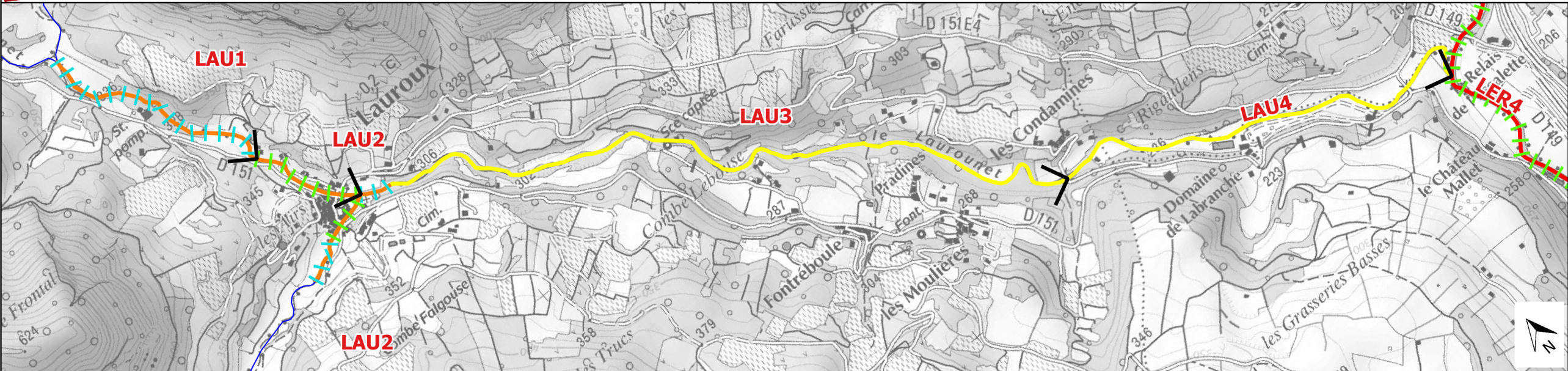





Programmation

Bassin du Laurounet et de la Soulandres

Légende

Année d'intervention

-  Année 1 (2018-2019)
-  Année 2 (2019-2020)
-  Année 3 (2020-2021)
-  Année 4 (2021-2022)
-  Année 5 (2022-2023)

Entretien de la ripisylve (FA1)

Nombre de passages sur les 5 ans

- Premier passage
 ||| Deuxième passage
 ○○ Troisième passage



Planche 3 - Format A3

Echelle 1 : 15 000



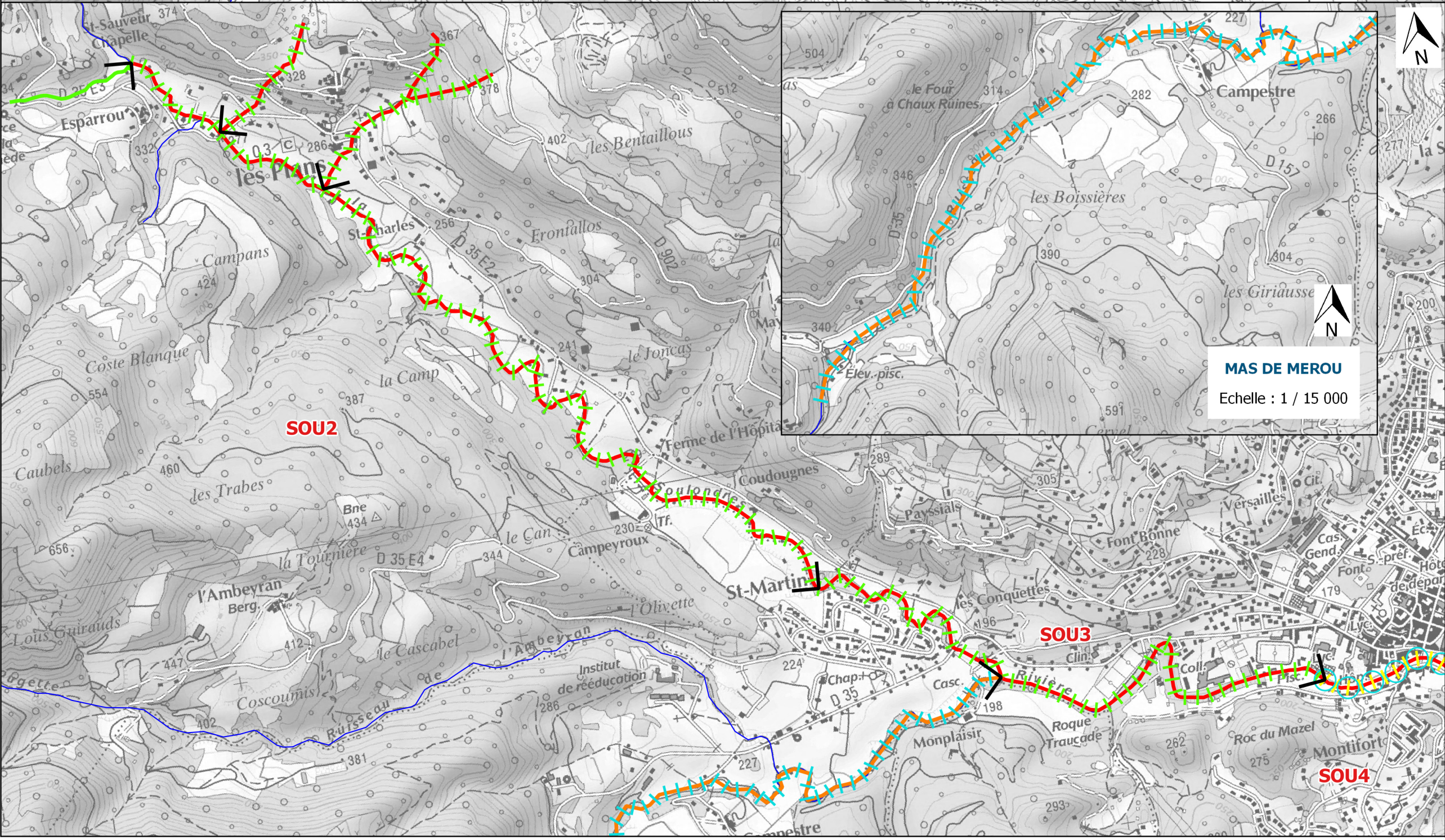
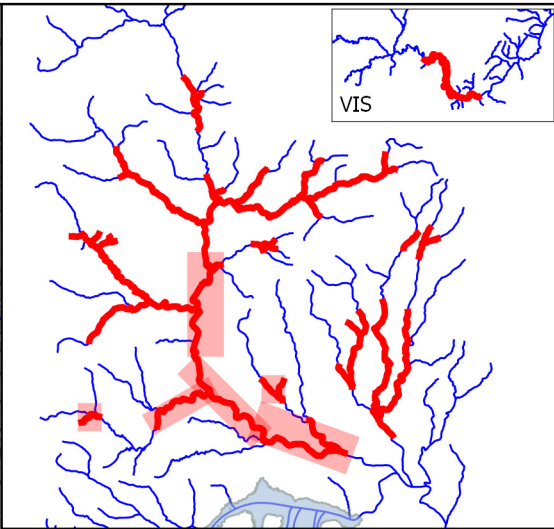
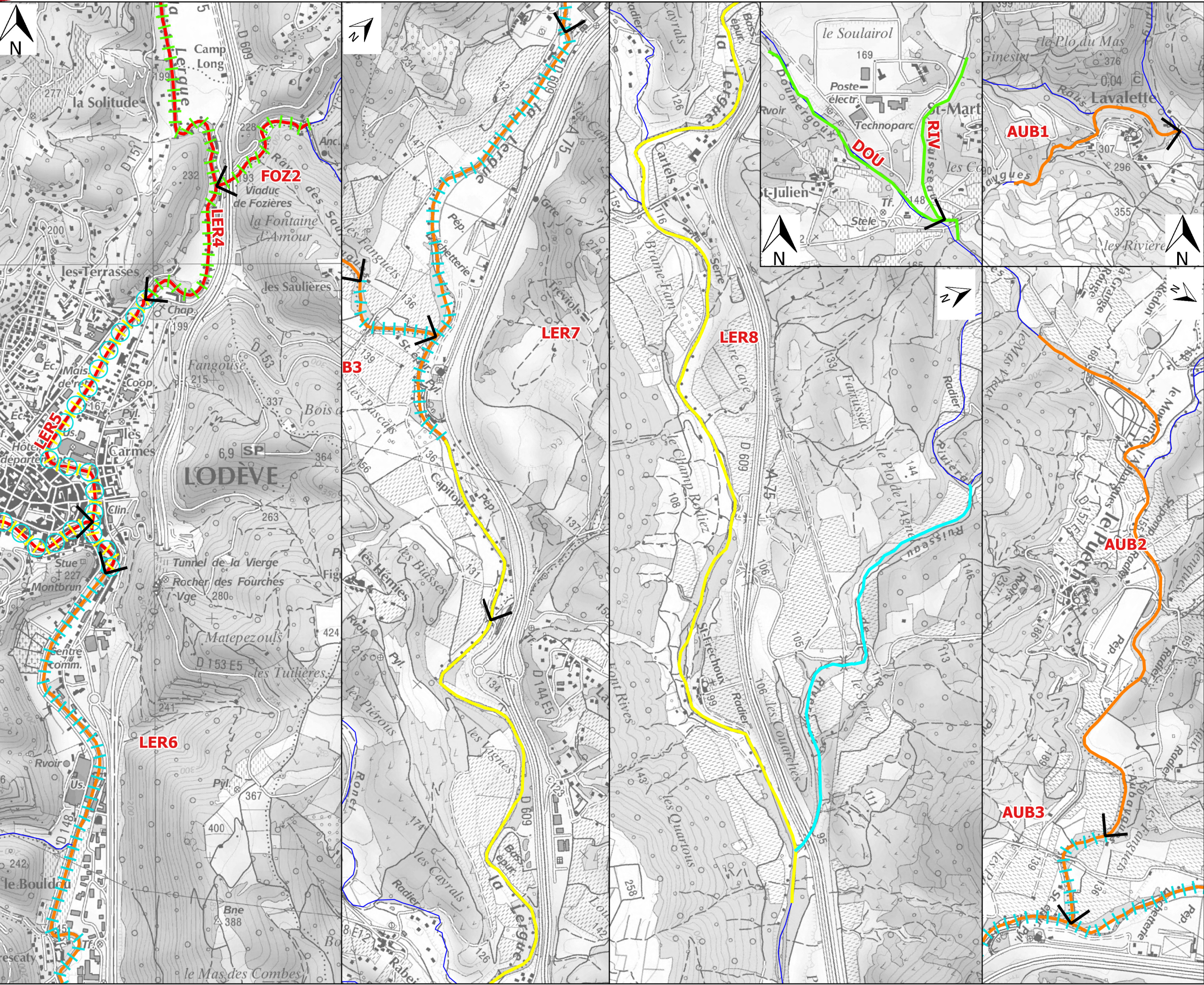

Programmation

Bassin de la Lergue, de l'Aubaygues et du Rivernous

- Légende**
- Année d'intervention
- Année 1 (2018-2019)
 - Année 2 (2019-2020)
 - Année 3 (2020-2021)
 - Année 4 (2021-2022)
 - Année 5 (2022-2023)
- Entretien de la ripisylve (FA1)
- Nombre de passages sur les 5 ans*
- Premier passage
 - Deuxième passage
 - Troisième passage

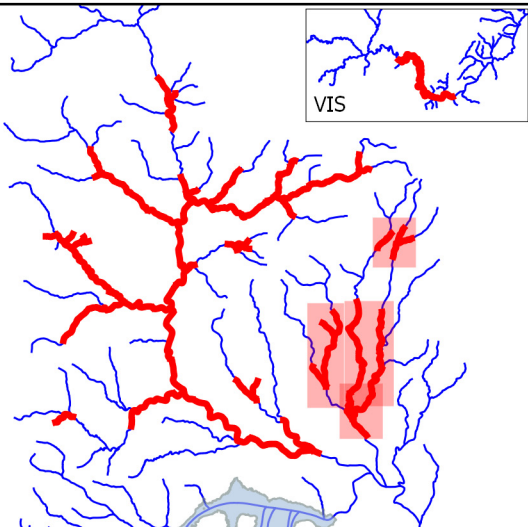

Programmation

Bassin du Merdanson
et de la Marguerite

Légende

Année d'intervention

- Année 1 (2018-2019)
- Année 2 (2019-2020)
- Année 3 (2020-2021)
- Année 4 (2021-2022)
- Année 5 (2022-2023)

Entretien de la ripisylve (FA1)

Nombre de passages sur les 5 ans

- Premier passage
- Deuxième passage
- Troisième passage

Planche 5 - Format A3

Echelle 1 : 15 000

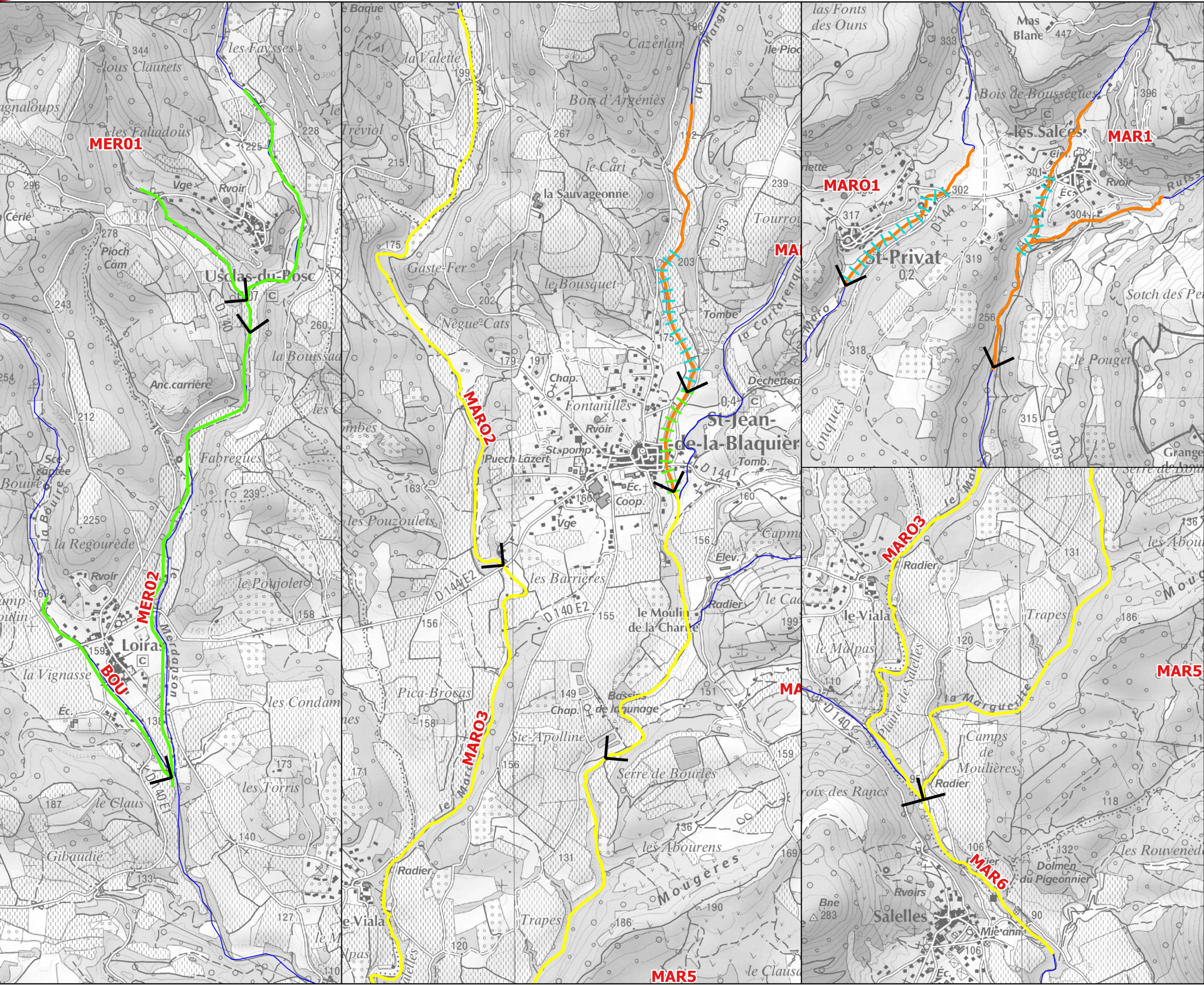

**RECONSTITUTION DE LA RIPISYLVE
(FA2)**

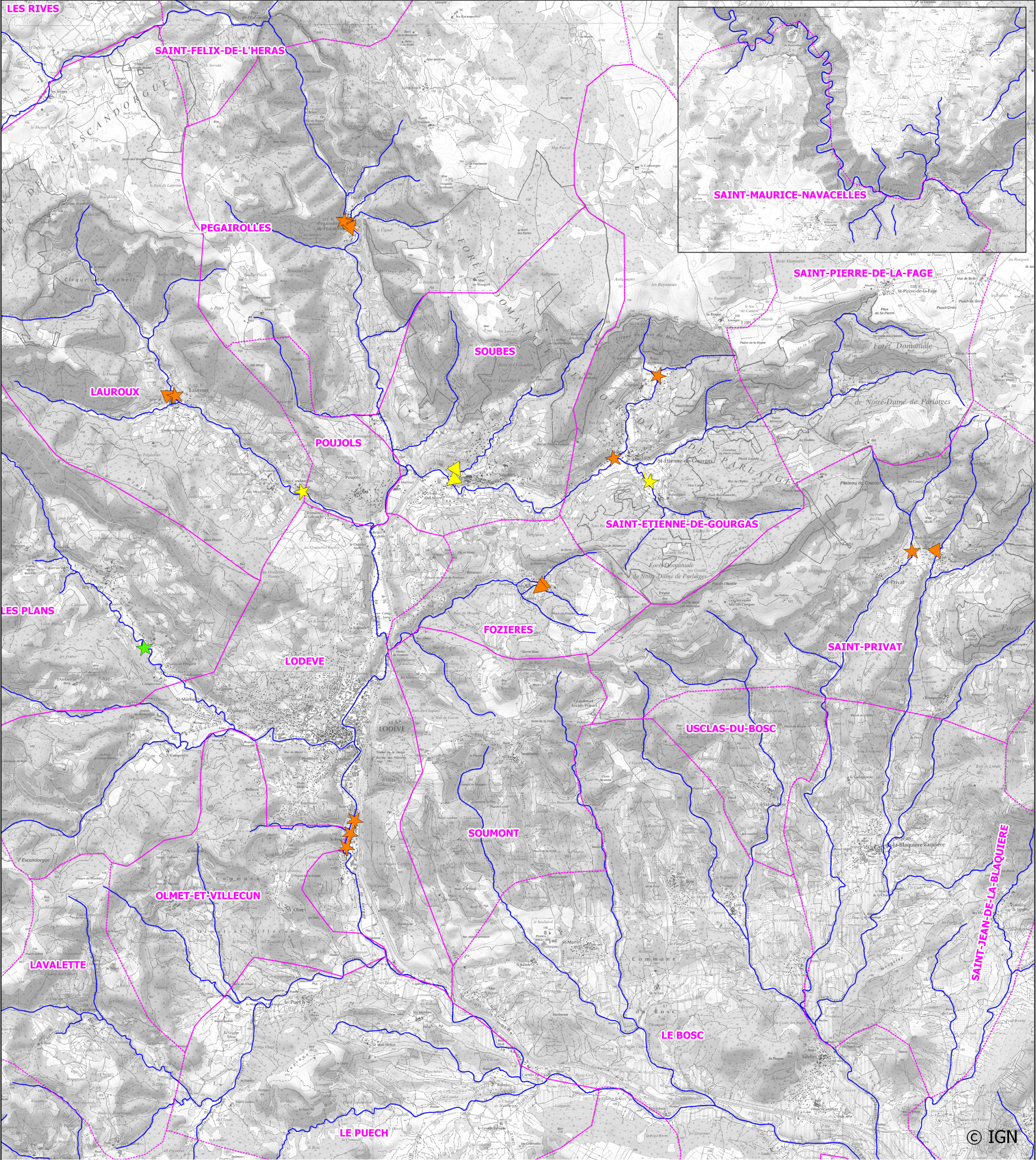

Vue Générale

Légende

Année d'intervention

- Année 1 (2018-2019)
- Année 2 (2019-2020)
- Année 3 (2020-2021)
- Année 4 (2021-2022)
- Année 5 (2022-2023)

Reconstitution de la ripisylve (FA2)

- Type 1
- Type 2

Planche 1

Format A3

Echelle 1 : 55 000

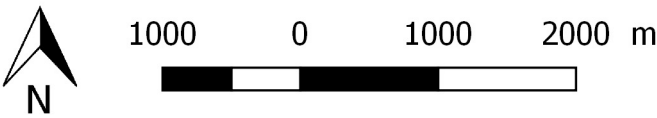

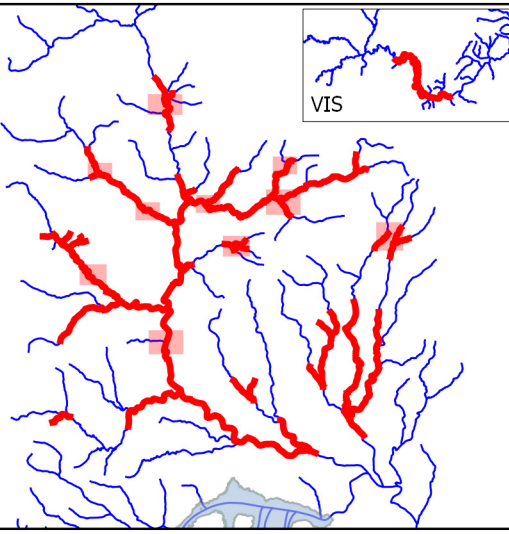

Programmation

Bassin de la Lergue

Légende

Année d'intervention

- Année 1 (2018-2019)
- Année 2 (2019-2020)
- Année 3 (2020-2021)
- Année 4 (2021-2022)
- Année 5 (2022-2023)

Reconstitution de la ripisylve (FA2)

- Type 1
- Type 2

Planche 2 - Format A3

Echelle 1 : 10 000

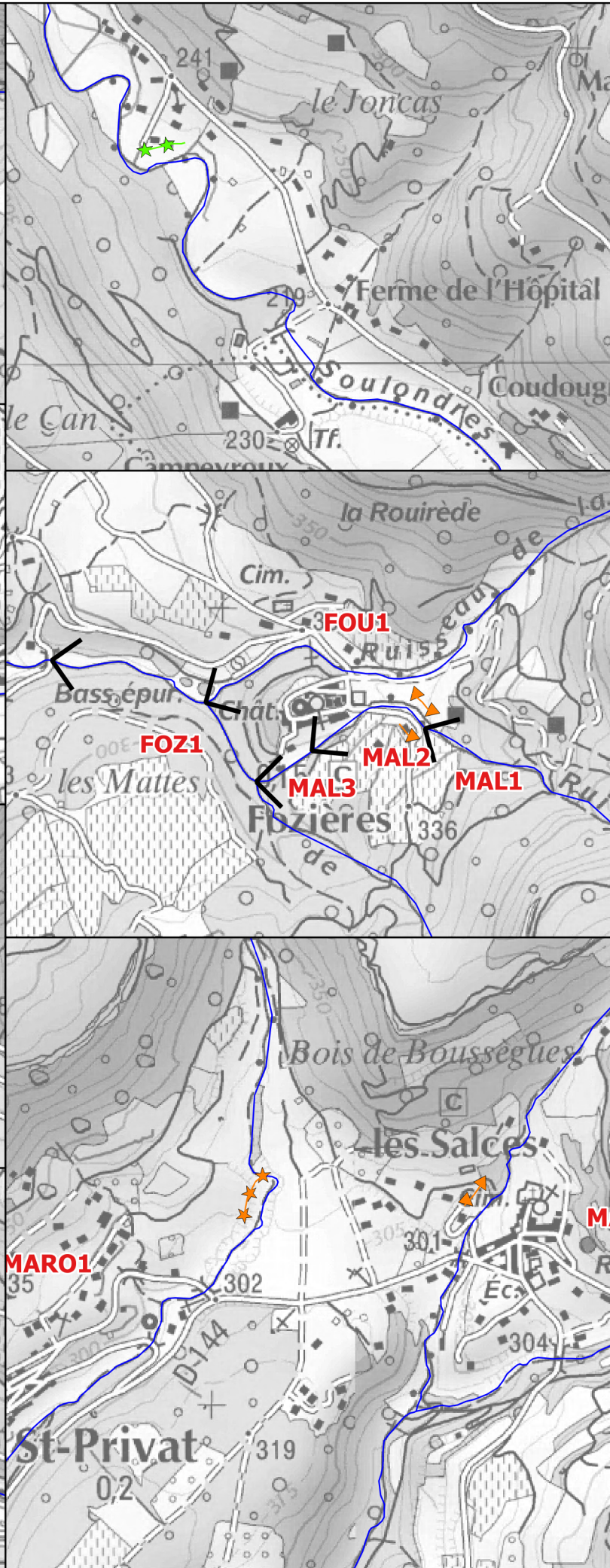
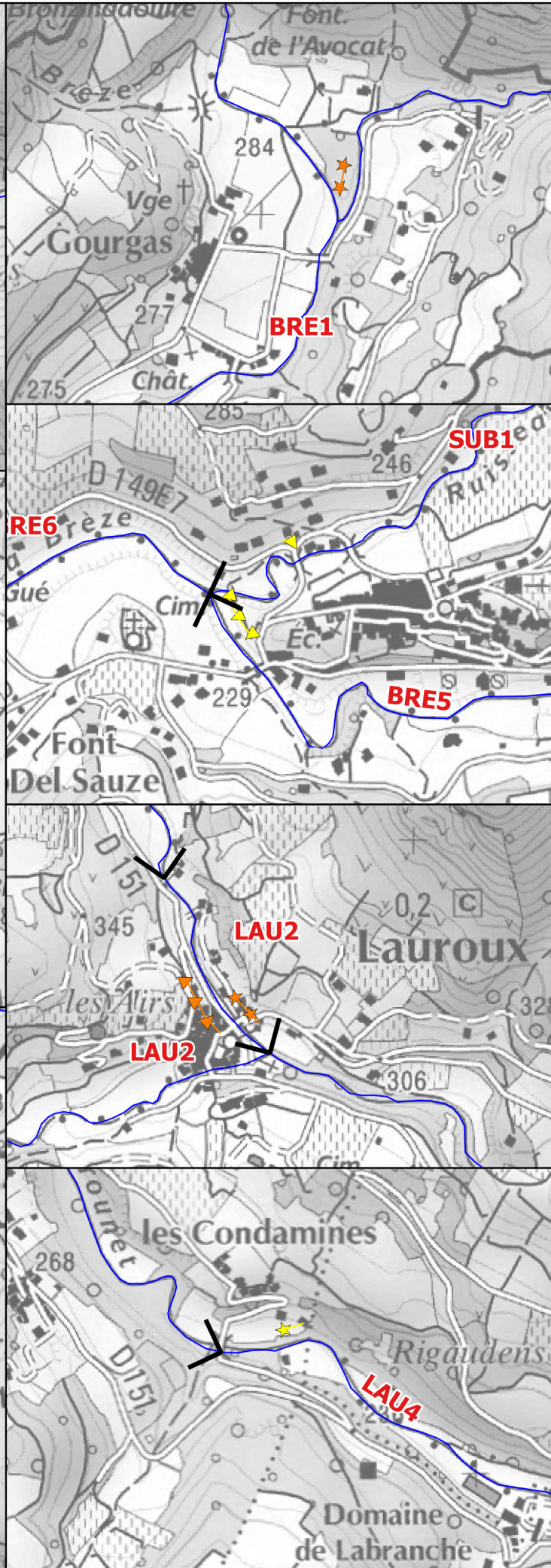
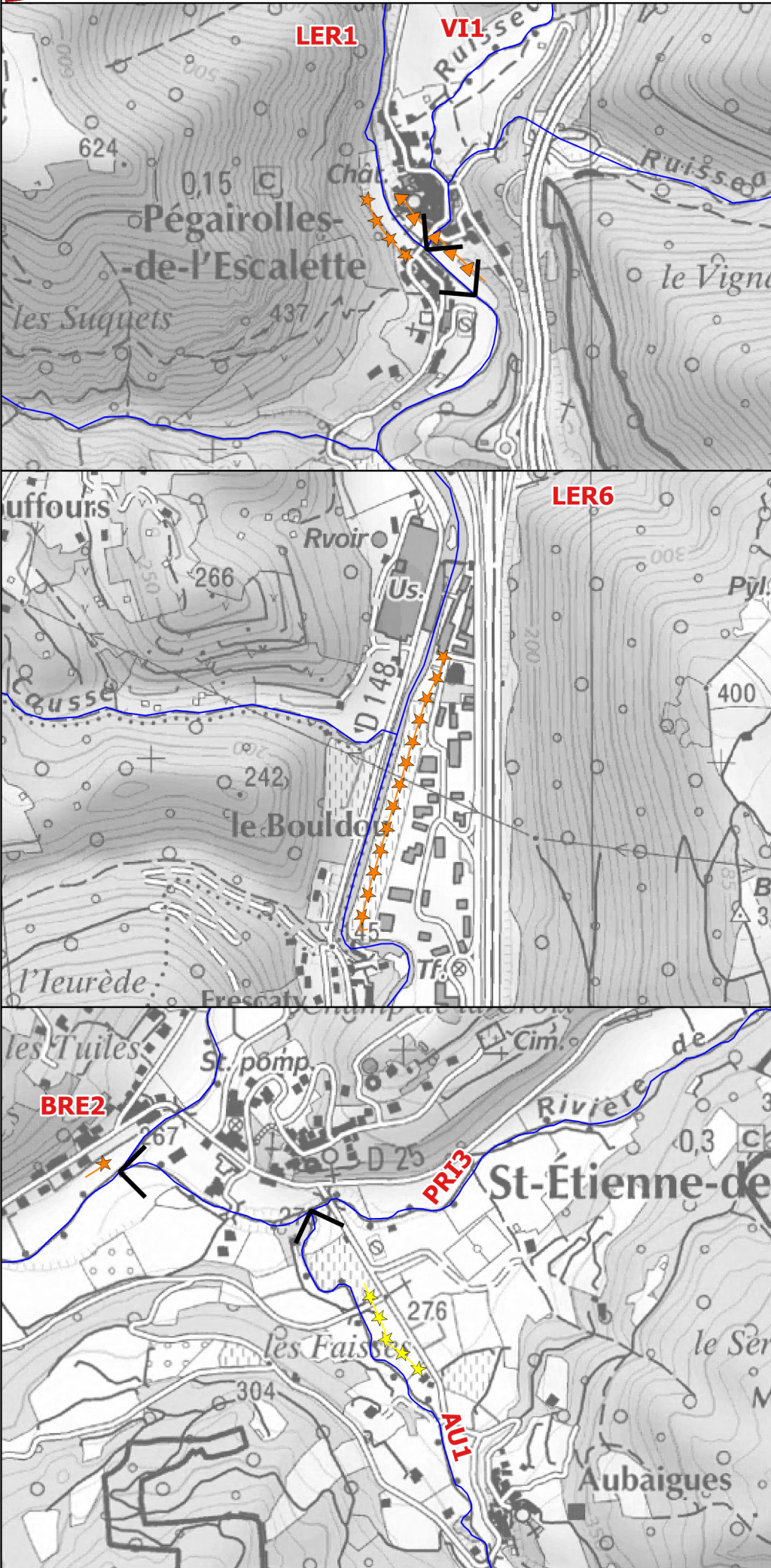

**GESTION DES ATTERRISSEMENTS
(FA3)**

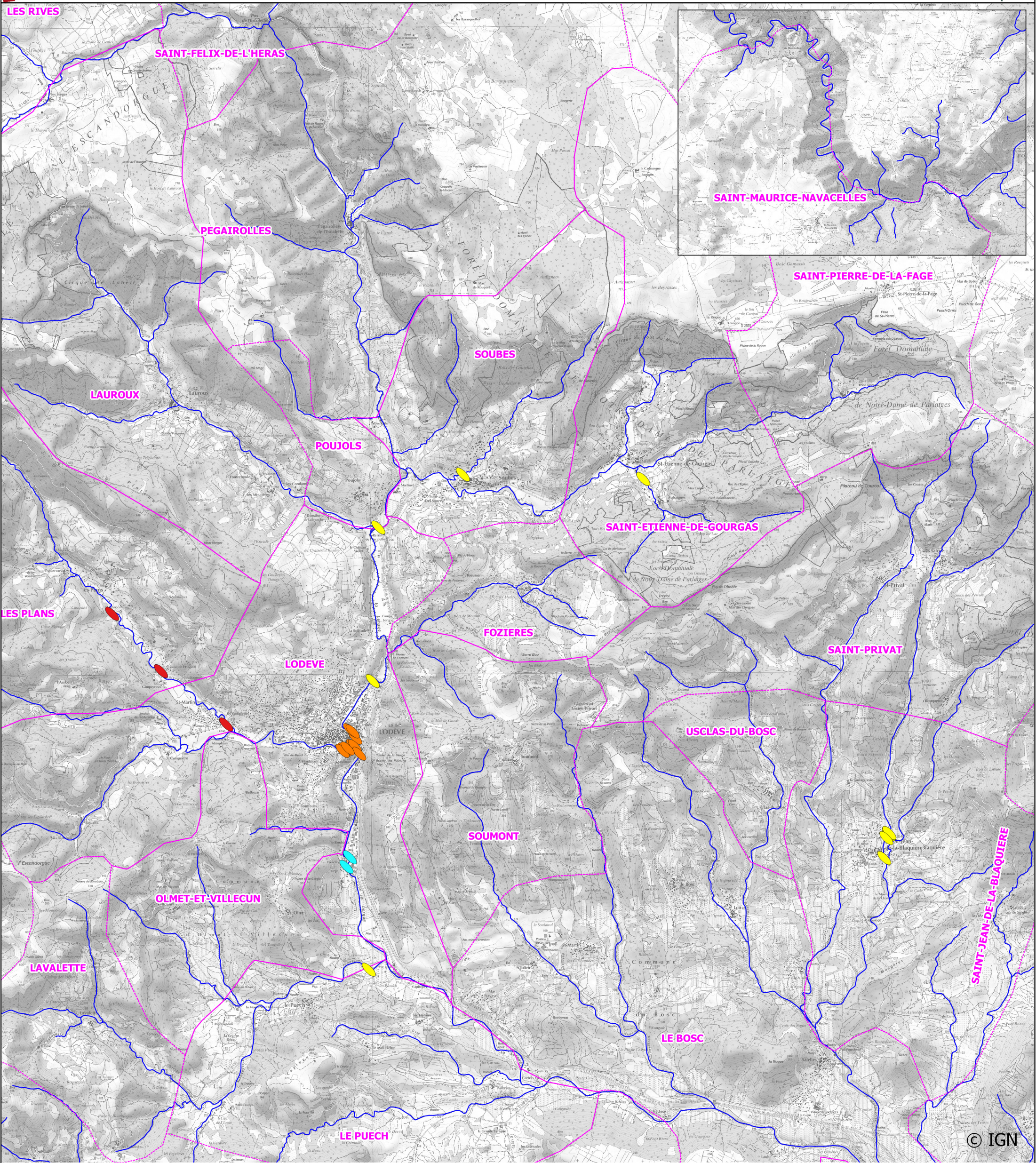

Vue Générale

Légende

Année d'intervention

- Année 1 (2018-2019)
- Année 2 (2019-2020)
- Année 3 (2020-2021)
- Année 4 (2021-2022)
- Année 5 (2022-2023)

Gestion des atterrissements (FA3)

- Atterrissements à traiter

Planche 1

Format A3

Echelle 1 : 55 000

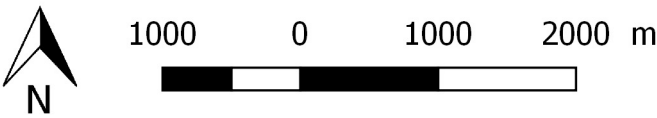

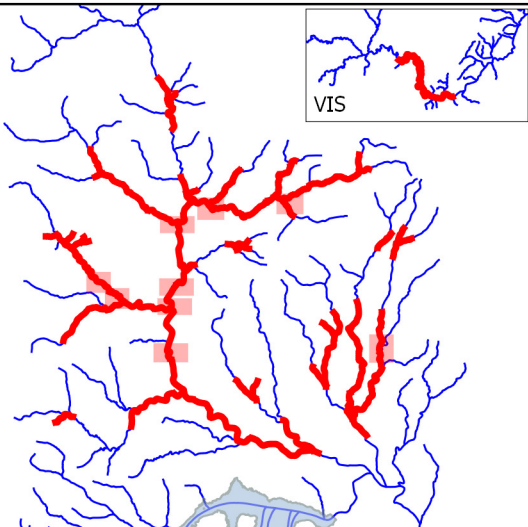

Programmation

Bassin du Merdanson
et de la Marguerite

Légende

Année d'intervention

- Année 1 (2018-2019)
- Année 2 (2019-2020)
- Année 3 (2020-2021)
- Année 4 (2021-2022)
- Année 5 (2022-2023)

Gestion des atterrissements (FA3)

- Atterrissements à traiter

Planche 2 - Format A3

Echelle 1 : 10 000

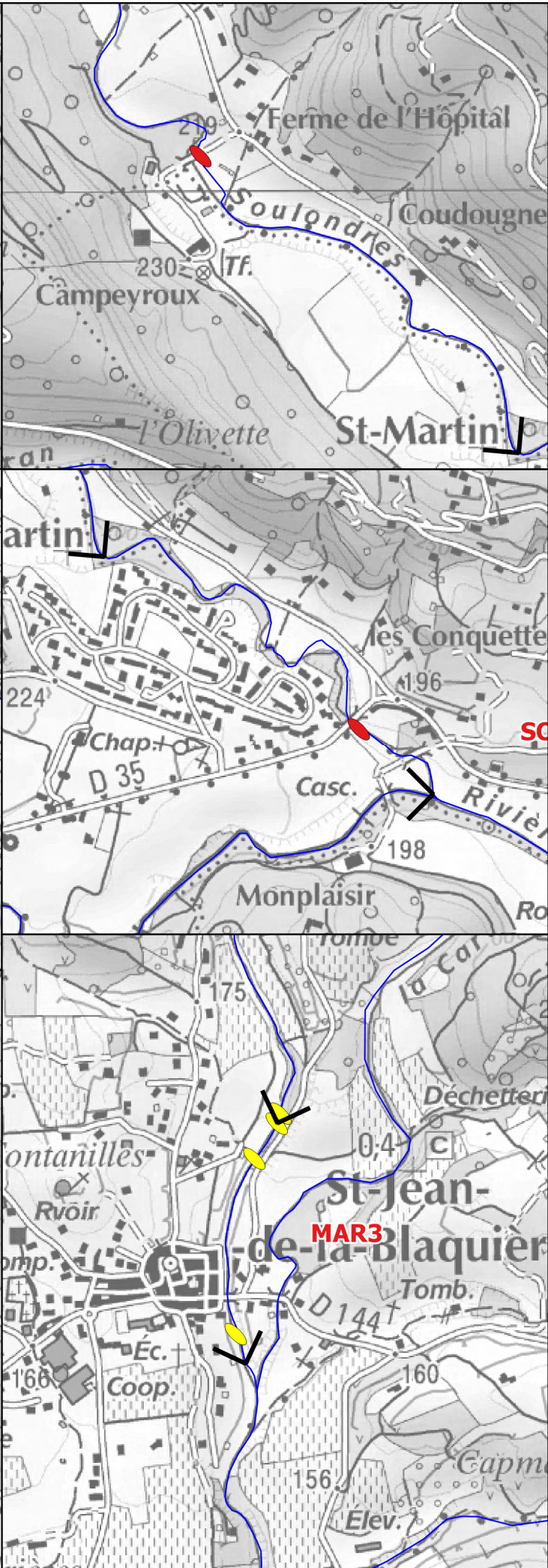
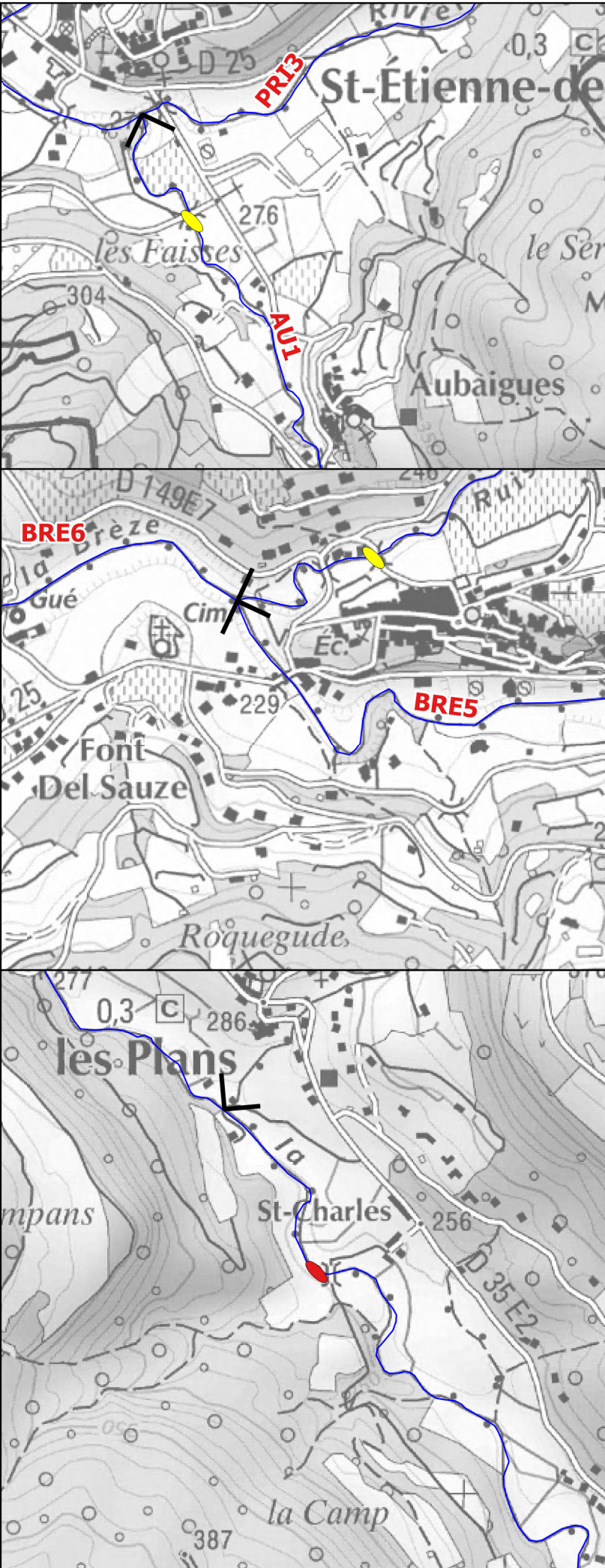
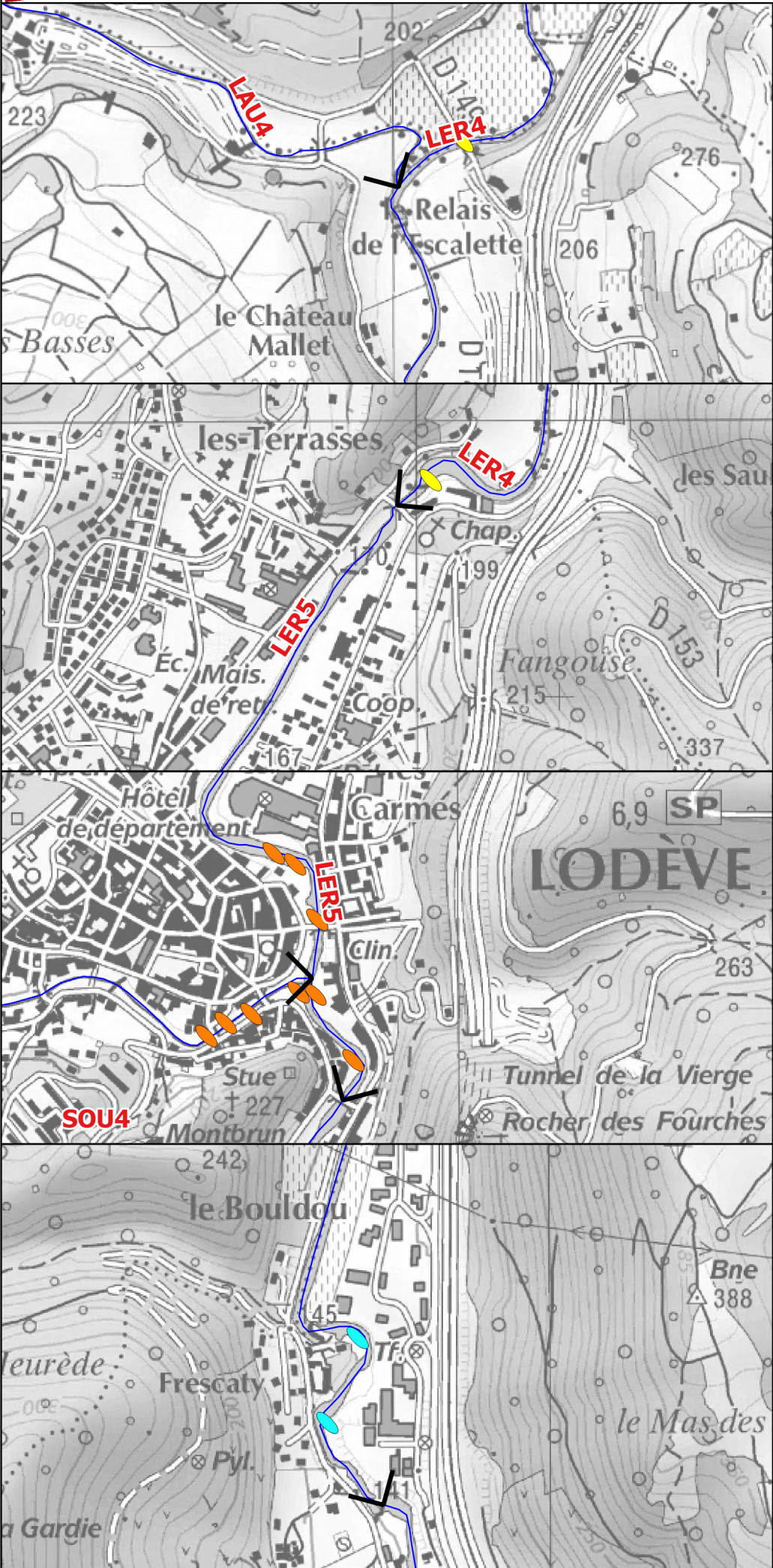

**LUTTE CONTRE LA RENOUÉE DU JAPON
(FA7)**



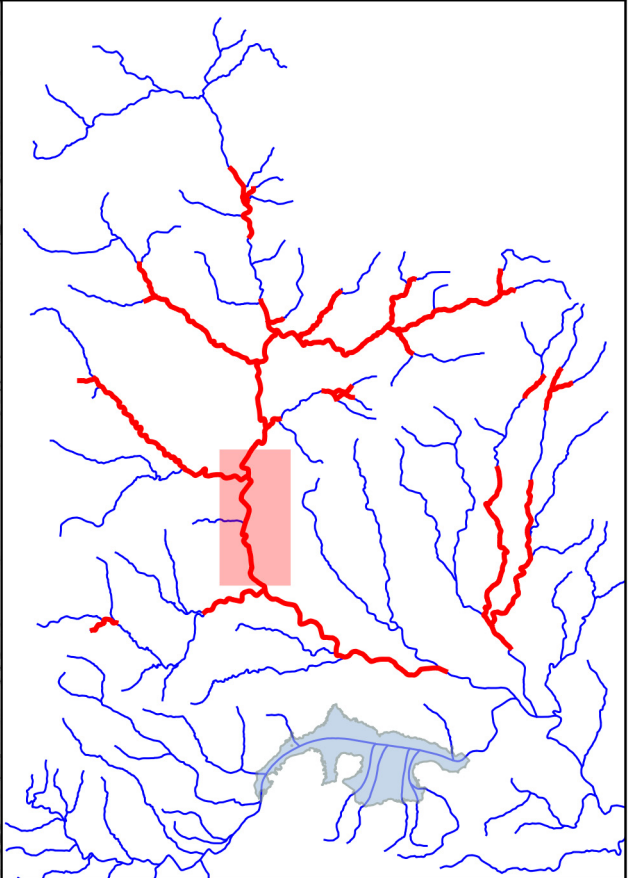
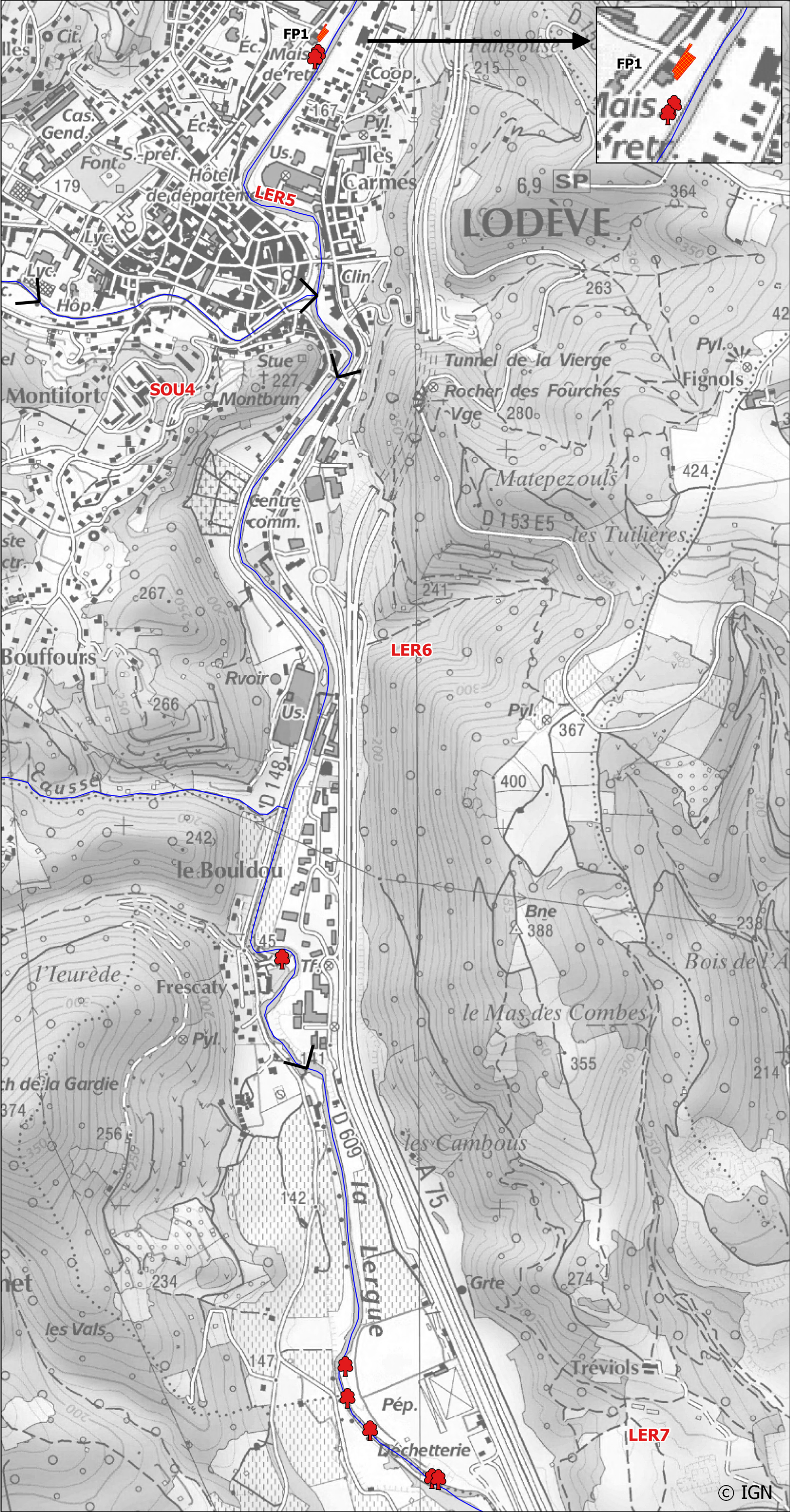

Programmation

Bassin de la Lergue

Légende

Année d'intervention

- Année 1 (2018-2019)
- Année 2 (2019-2020)
- Année 3 (2020-2021)
- Année 4 (2021-2022)
- Année 5 (2022-2023)

Traitement de la renouée (FA7b)

- Foyer de renouée

Traitement de la renouée (FP1)

- Etude
- Travaux

Planche 2 - Format A3

Echelle 1 : 10 000

100 0 100 200 m



© IGN

