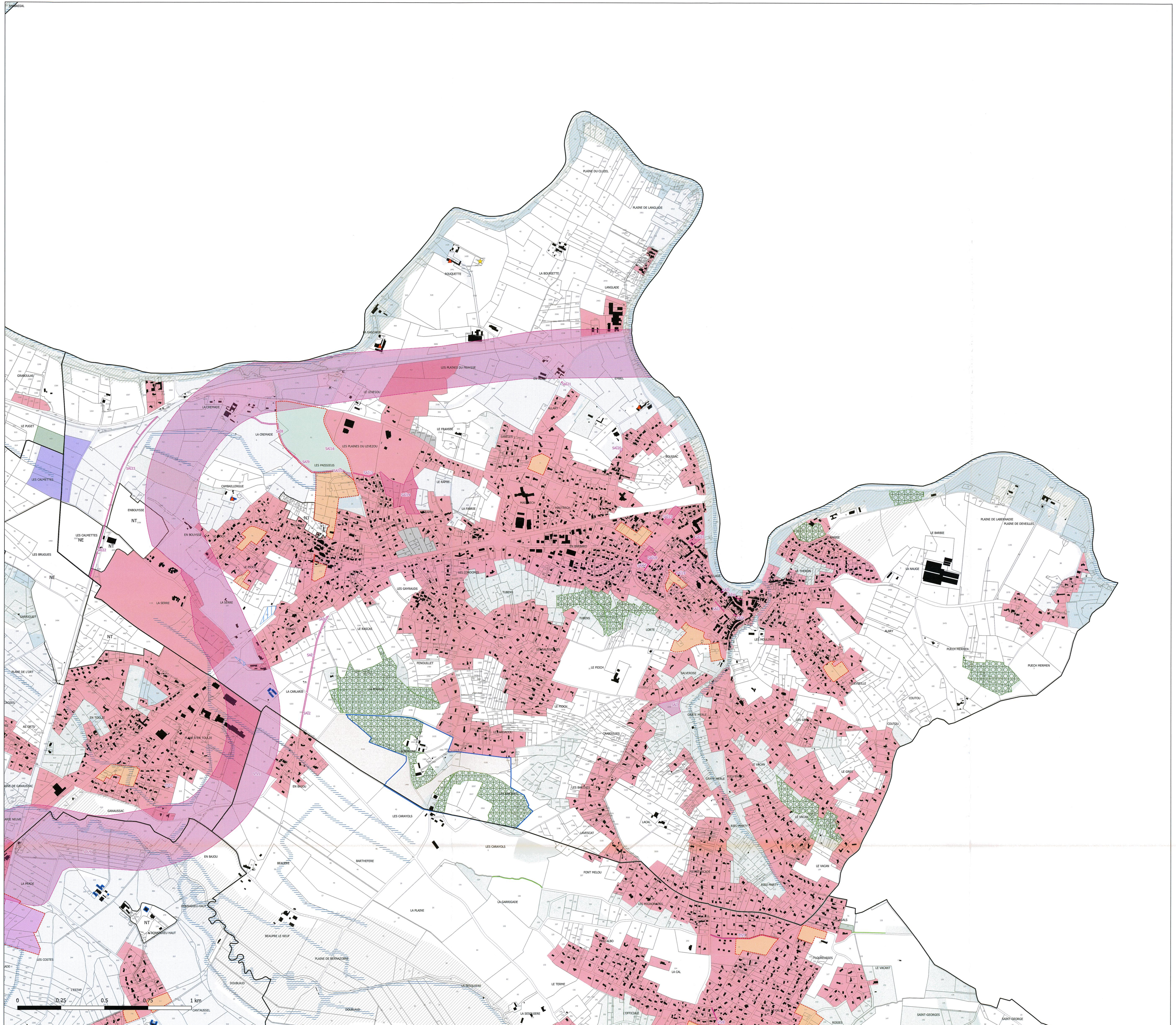

LEGENDE

Zonage règlementaire

- U
- AU
- AU0
- AUX
- AUX0
- AUer
- AUE
- AUER
- AUL
- N
- Secteur de taille et de capacité d'accueil limité (article L.151-13 du CU)
- A
- Ap

Prescription surfacique

- Espace Boisé Classé (articles L.113-1 et L.113-2 du CU)
- Limitation de la constructibilité pour des raisons d'exposition à des risques (article R.151-34 du CU)
- Emplacement réservé
- Patrimoine bâti à préserver (article L.151-19° du CU)
- Patrimoine Paysager à préserver (article L.151-19° du CU)
- Parc paysager à préserver (article L.151-19 du CU)
- Elément de paysage (haie, alignements arborés) à protéger pour des motifs écologiques (article L.151-23 du CU)
- Elément de paysage (parc arboré, boisement) à préserver pour des modtifs écologiques (article L.151-23 du CU)
- Orientations d'aménagement et de programmation
- Continuité écologique à protéger le long des cours d'eau (mosaïque de milieux) (article L151.23 du CU)
- Réservoir majeur de la TVB à préserver (article L151.23-2 du CU)
- Micro réservoir de biodiversité (zone humide) à protéger (article L.151-23.2)

Prescription linéaire

- Haie, alignement d'arbre (article L.151-23 du CU)

Prescription ponctuelle

- Eléments de paysage bâti (article L.151-19 du CU)
- Bâtiment agricole susceptible de changer de destination (article L.151-11 du CU)

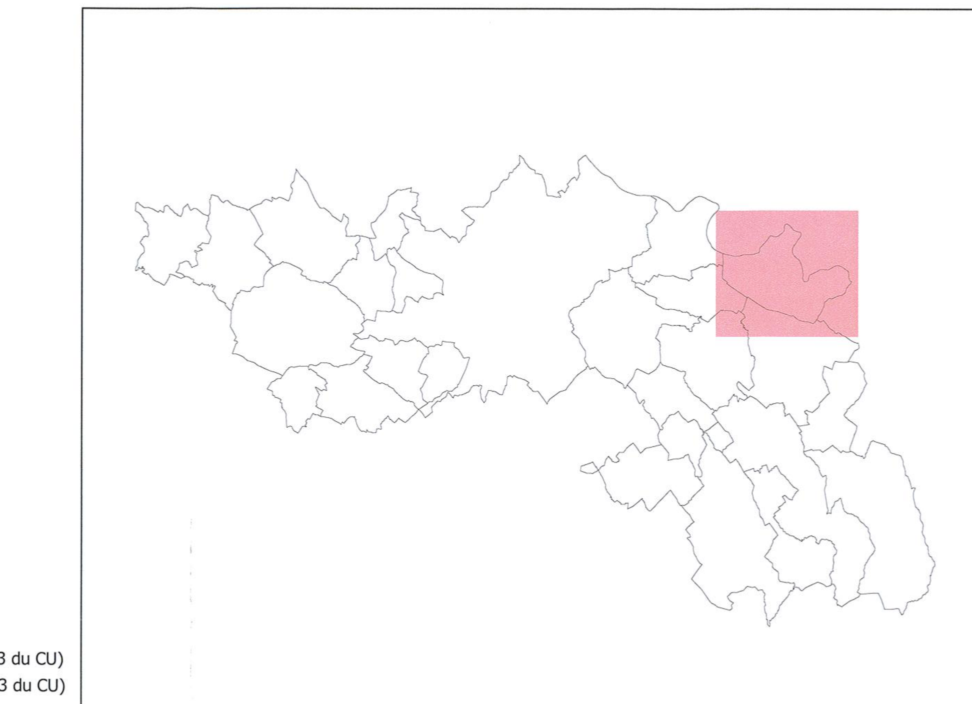

Carte de localisation

Tableau des emplacements réservés

Numéro ER	Description	Bénéficiaire	Nom ER
1	Création d'une liaison piétonne	Commune de Saïx	SAÏ1
2	Création d'une liaison piétonne	Commune de Saïx	SAÏ2
3	Elargissement d'une venelle pour une voirie voiture	Commune de Saïx	SAÏ3
4	Création d'une liaison piétonne	Commune de Saïx	SAÏ4
5	Elargissement du carrefour	Commune de Saïx	SAÏ5
6	Création d'une liaison piétonne	Commune de Saïx	SAÏ6
7	Elargissement et sécurisation du carrefour de la VC5 sur le CD50	Commune de Saïx	SAÏ7
8	Création d'une liaison piétonne	Commune de Saïx	SAÏ8
9	Création d'une liaison piétonne	Commune de Saïx	SAÏ9
10	Création d'une liaison piétonne	Commune de Saïx	SAÏ10
11	Accès sécurisé de la place Jaurès à la rue Toulouse-Lautrec	Commune de Saïx	SAÏ11
12	Extension de la maison de retraite et création de logements	Commune de Saïx	SAÏ12
13	Création d'une liaison piétonne vers les aires de sports plaine du Levezou	Commune de Saïx	SAÏ13
14	Agrandissement du complexe sportif du Levezou - Ramié	Commune de Saïx	SAÏ14
15	Aménagement d'une aire de stationnement au village	Commune de Saïx	SAÏ15
16	Liaison autoroutière Toulouse-Castres	Etat	SAÏ16
17	Servitude d'accès terrain de sport - Secteur le Caminau	Commune de Saïx	SAÏ17
18	Extension des aires de sport du bourg	Commune de Saïx	SAÏ18
19	Réalisation d'une voirie	Commune de Saïx	SAÏ19
20	Création d'un poste de relevage ou mini STEP	Commune de Saïx	SAÏ20
21	Création d'un poste de relevage ou mini STEP	Commune de Saïx	SAÏ21
22	Création d'une liaison piétonne	Commune de Saïx	SAÏ22
23	Création d'une liaison piétonne	Commune de Saïx	SAÏ23

Saïx

Communauté de communes du Sor et de l'Agout

PLAN LOCAL D'URBANISME intercommunal

Echelle : 1:7109 ème

Réglement graphique
Plan de zonage règlementaire

- DOSSIER D'ARRET -

SOUS PREFECTURE 81100 CASTRES
03 JAN. 2019
ARRIVÉE

N

CITADIA

Citadia Conseil
12 Rue Edouard Branly
82000 MONTAUBAN

Tel : 05.63.92.11.41
Fax : 05.63.93.25.47
Mail : sud-ouest@citadia.com

Maître d'ouvrage : Communauté de Communes du Sor et de l'Agout
Mission: PLUi de la Communauté de Communes du Sor et de l'Agout
Sources: BD Parcellaire® : Institut National de l'Information Géographique et forestière©
Réalisation: Citadia Conseil© le 03.12.2018