VILLE DE CHATEAUROUX

AIRE DE MISE EN VALEUR DE L'ARCHITECTURE ET DU PATRIMOINE (A.V.A.P.)

PLAN REGLEMENTAIRE

Source :
Fond Echateauroux/AVAP/Plan reglementaire/Chateauroux-AVAP-2.5-EST-2000e.pdf
GHECO Urbanisme
Bernard WINSON, Objets BLIN

AVAP créée le 17 Février 2014
Echelle : 1/2000e

PLANCHE **2.5**
EST

- Périmètre de l'A.V.A.P.
- Limite de secteur
- Immeuble protégé au titre des Monuments Historiques
- Sol protégé au titre des Monuments Historiques
- Périmètre des 500 m des Monuments historiques
- Sous-sol protégé au titre des Monuments Historiques
- Patrimoine architectural exceptionnel protégé au titre de l'A.V.A.P.
- Patrimoine architectural constitutif de l'ensemble urbain ou d'accompagnement
- Bâtiment hors contexte
- Immeuble non repéré comme patrimoine architectural
- Détail architectural particulier :
  - F Fenêtre ou baie
  - B Balcon
  - G Grille
  - I Inscription
  - M Monument, sculpture
  - D Décor
  - P Porte
  - Po Porche
  - Fo Fontaine
- Ordonnancement urbain à respecter
- Alignement imposé
- Mur de clôture protégé
- Clôture végétale
- Vestiges des remparts
- Tracé supposé des remparts
- Espace libre minéral protégé (rue, place, cour, esplanade)
- Jardin, parc, espace vert protégés
- Boisement à préserver
- Ripisylve
- Haie arborée
- Mail d'arbres alignés
- Arbre isolé
- Faisceau de vue

Typologie
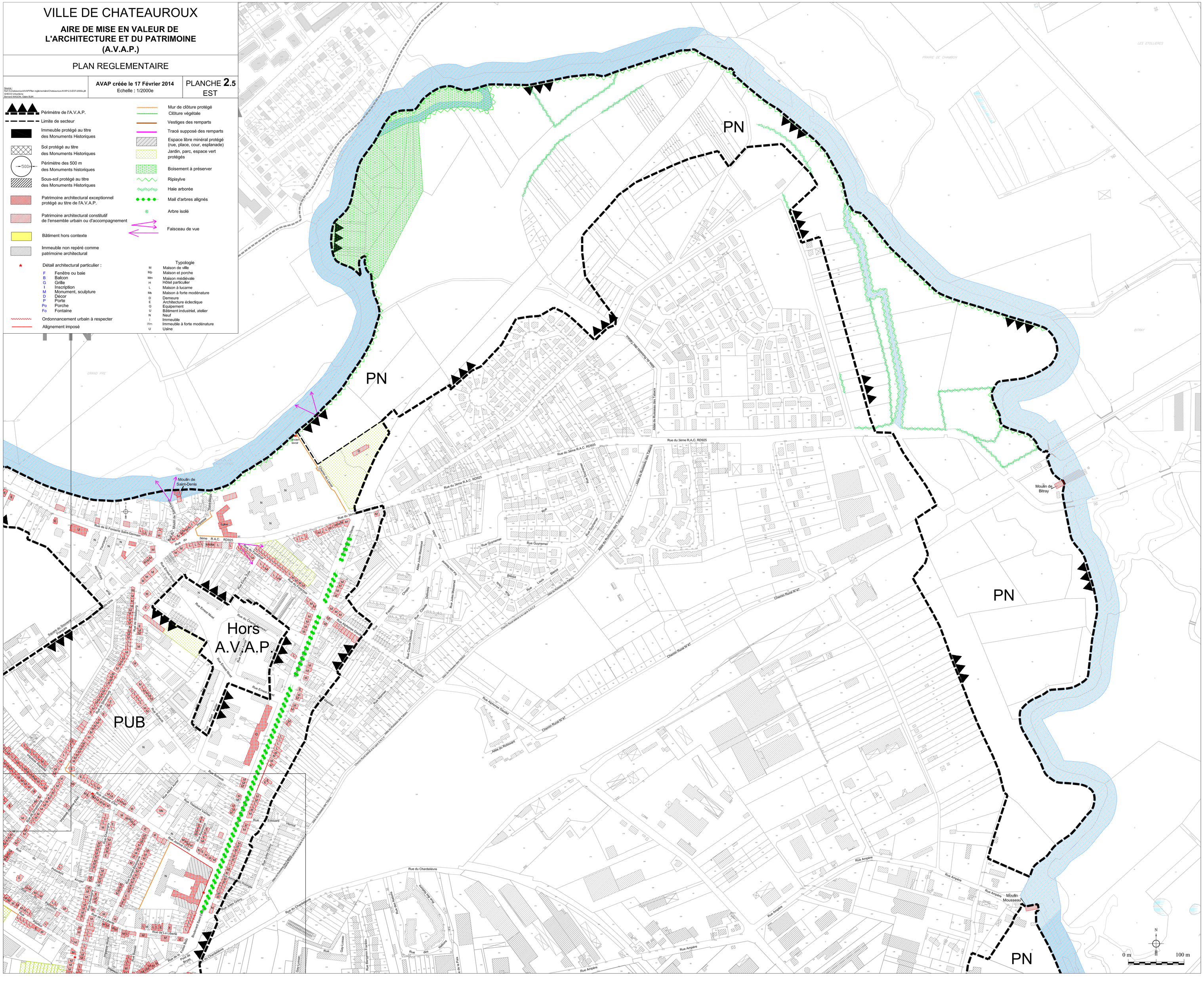
M	Maison de ville
Mp	Maison et porche
Mm	Maison médiévale
H	Hôtel particulier
L	Maison à lucarne
Ms	Maison à forte modénature
D	Demeure
E	Architecture éclectique
Q	Equipement
U	Bâtiment industriel, atelier
N	Neuf
I	Immeuble
Ifm	Immeuble à forte modénature
U	Usine