



## **Communauté d'Agglomération Hérault Méditerranée**

**Avec le concours technique du Syndicat Mixte du Bassin de Thau**

PLAN PLURIANNUEL D'INTERVENTION DE  
RESTAURATION ET D'ENTRETIEN DE LA VEGETATION  
DES RIVIERES DU BASSIN VERSANT DE THAU  
PROGRAMME 2022 – 2027  
EPCI HERAULT MEDITERRANEE

## **ATLAS PARCELLAIRE**

*Partenaires financiers*



*Juin 2021*



Inventaire parcellaire cadastrale concerné par la Déclaration d'Intérêt Général .....	1
Commune d'Agde .....	2
Commune de Castelnau-de-Guers .....	6
Commune de Florensac.....	9
Commune de Montagnac.....	12
Commune de Pinet .....	22
Commune de Pomérols .....	35
Commune de Marseillan .....	45
Commune de Mèze .....	50
Commune de Villeveyrac.....	52

## Inventaire parcellaire cadastral concerné par la Déclaration d'Intérêt Général

Ce paragraphe va inventorier la liste des parcelles cadastrales riveraines du réseau hydrographique du bassin versant de Thau sur le territoire de la Communauté d'Agglomération Hérault Méditerranée, en les classant par communes.

Cet inventaire liste également les parcelles se situant sur Sète Agglopôle Méditerranée (Marseillan, Mèze et Villeveyrac) dont le cours d'eau est limitrophe aux deux EPCI.

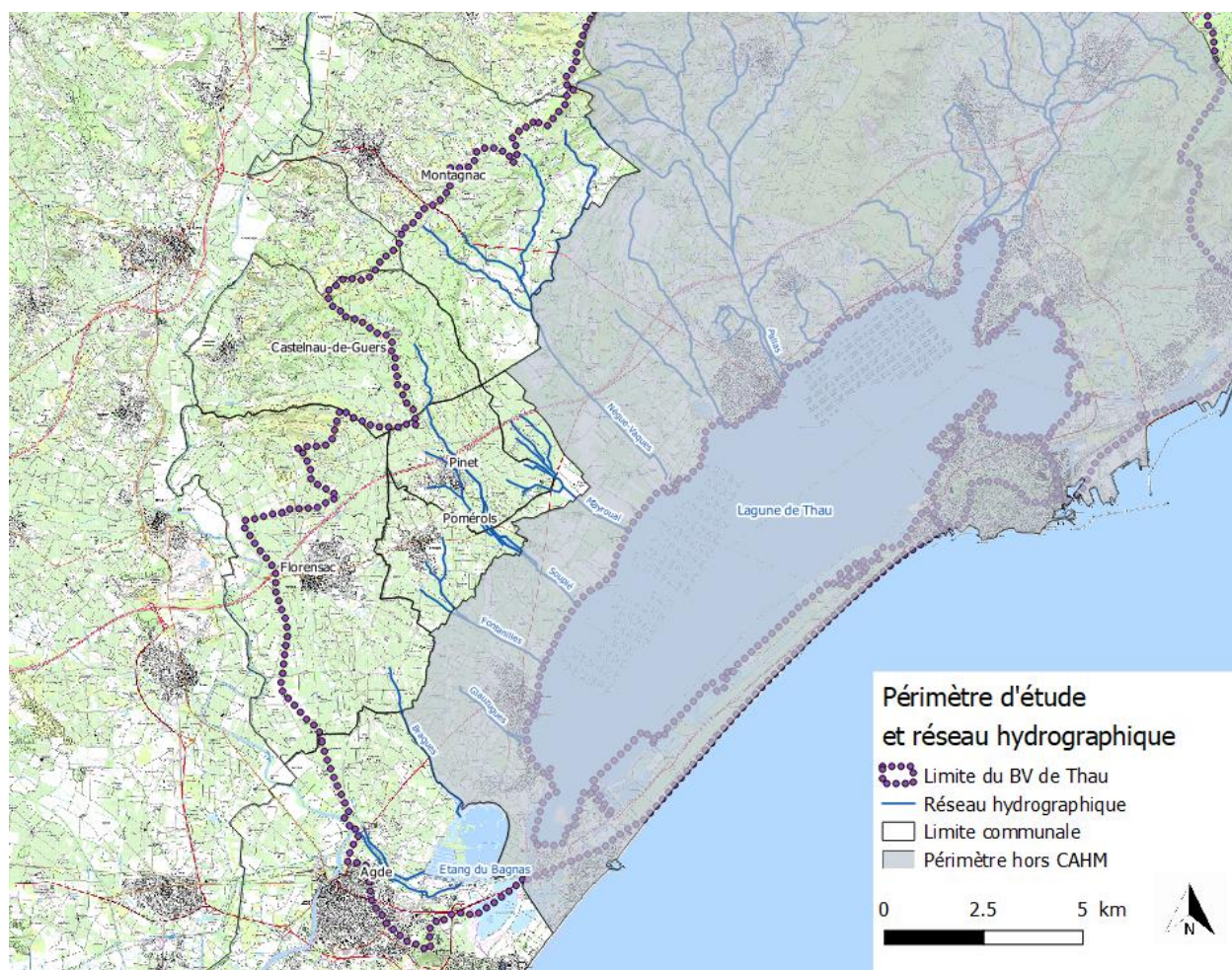

Figure 1 : Périmètre d'étude du réseau hydrographique intégré dans la DIG d'entretien de la végétation des cours d'eau du bassin de Thau sur le territoire de la Communauté d'Agglomération Hérault Méditerranée

Commune d'Agde

GEO_PARCELLI	COMMUNE	CODE	PROPRIETAIRE
340003000HV0020	AGDE	HV0020	MB7WRS - M CHARRIN/JEAN-MARC MARIE - NU-PROPRIETAIRE (ASSOCIE AVEC U)   MCQMVH - MME MARION/JOSELYNE HENRIE HENRIETTE RENEE - USUFRUITIER (ASSOCIE AVEC N)   MB7WRT - M CHARRIN/JEAN ANDRE VICTOR - USUFRUITIER (ASSOCIE AVEC N)
340003000HV0022	AGDE	HV0022	MBN848 - M DUVOCHÉ/PHILIPPE JEAN PIERRE ANDRE - PROPRIETAIRE   MBWFG5 - M DUVOCHÉ/LOUIS PIERRE JOSEPH - PROPRIETAIRE   MBSJBH - MME DUVOCHÉ/ANNE-MARIE MIREILLE HELOISE - PROPRIETAIRE
340003000HV0023	AGDE	HV0023	MCBRCG - M MULLIQI/XHEVDET - PROPRIETAIRE   MCBRCF - MME CARAYON/ANNE - PROPRIETAIRE
340003000HV0024	AGDE	HV0024	MCBRCF - MME CARAYON/ANNE - PROPRIETAIRE   MCBRCG - M MULLIQI/XHEVDET - PROPRIETAIRE
340003000HY0016	AGDE	HY0016	MC26XM - M CARLET/NICOLAS GERARD AIME - PROPRIETAIRE
340003000HY0017	AGDE	HY0017	PBHV4T - DE SAINT MICHEL - PROPRIETAIRE
340003000HY0018	AGDE	HY0018	PBHV4T - DE SAINT MICHEL - PROPRIETAIRE
340003000HY0020	AGDE	HY0020	MBPDV9 - MME VIALA/COLETTE MARIE THERESE - PROPRIETAIRE   MBPDV8 - M RAYNAUD/RENE AIME JOSEPH - PROPRIETAIRE
340003000IA0010	AGDE	IA0010	MB9JNM - M SALA/PATRICK - PROPRIETAIRE
340003000IA0015	AGDE	IA0015	MB9HSR - MME SALA/VERONIQUE MARIE PAULE JEANNE ANTOINETTE - PROPRIETAIRE   MCRK37 - MME PIERRON/MERYEM MARIE CECILE JOSIANE - PROPRIETAIRE
340003000IA0017	AGDE	IA0017	MB9HSR - MME SALA/VERONIQUE MARIE PAULE JEANNE ANTOINETTE - PROPRIETAIRE   MCRK37 - MME PIERRON/MERYEM MARIE CECILE JOSIANE - PROPRIETAIRE
340003000IA0018	AGDE	IA0018	MCRK37 - MME PIERRON/MERYEM MARIE CECILE JOSIANE - PROPRIETAIRE   MB9HSR - MME SALA/VERONIQUE MARIE PAULE JEANNE ANTOINETTE - PROPRIETAIRE
340003000IA0019	AGDE	IA0019	MB9HSR - MME SALA/VERONIQUE MARIE PAULE JEANNE ANTOINETTE - PROPRIETAIRE   MCRK37 - MME PIERRON/MERYEM MARIE CECILE JOSIANE - PROPRIETAIRE
340003000IA0020	AGDE	IA0020	MBZXXB - MME PASCAL/ELODIE - NU-PROPRIETAIRE (ASSOCIE AVEC U)   MCQV2L - M PASCAL/MAURICE - USUFRUITIER (ASSOCIE AVEC N)   MC9WHL - MME PASCAL/SOPHIE - NU-PROPRIETAIRE (ASSOCIE AVEC U)
340003000IA0021	AGDE	IA0021	MCQV2L - M PASCAL/MAURICE - USUFRUITIER (ASSOCIE AVEC N)   MC9WHL - MME PASCAL/SOPHIE - NU-PROPRIETAIRE (ASSOCIE AVEC U)   MBZXXB - MME PASCAL/ELODIE - NU-PROPRIETAIRE (ASSOCIE AVEC U)
340003000IA0022	AGDE	IA0022	MCS2JF - M SALA/THIERRY - PROPRIETAIRE   MCRK37 - MME PIERRON/MERYEM MARIE CECILE JOSIANE - USUFRUITIER (ASSOCIE AVEC N)   MB9HSR - MME SALA/VERONIQUE MARIE PAULE JEANNE ANTOINETTE - NU-PROPRIETAIRE (ASSOCIE AVEC U)
340003000IA0023	AGDE	IA0023	MCP4GR - M FARENQ/EVARISTE - PROPRIETAIRE
340003000IA0024	AGDE	IA0024	MCS2JF - M SALA/THIERRY - PROPRIETAIRE   MCRK37 - MME PIERRON/MERYEM MARIE CECILE JOSIANE - USUFRUITIER (ASSOCIE AVEC N)   MB9HSR - MME SALA/VERONIQUE MARIE PAULE JEANNE ANTOINETTE - NU-PROPRIETAIRE (ASSOCIE AVEC U)
340003000IA0025	AGDE	IA0025	MCQ9FC - MME SERVENT/ - PROPRIETAIRE
340003000IA0026	AGDE	IA0026	MB9HSR - MME SALA/VERONIQUE MARIE PAULE JEANNE ANTOINETTE - PROPRIETAIRE   MCRK37 - MME PIERRON/MERYEM MARIE CECILE JOSIANE - PROPRIETAIRE

GEO_PARCELLI	COMMUNE	CODE	PROPRIETAIRE
340003000IA0061	AGDE	IA0061	MC5HPM - MME MELLOT/ANNIE MONIQUE JANINE - PROPRIETAIRE   MCS5T2 - M LUNEL/ALAIN EMILE ROBERT - PROPRIETAIRE
340003000IA0069	AGDE	IA0069	MCS5T2 - M LUNEL/ALAIN EMILE ROBERT - PROPRIETAIRE   MC5HPM - MME MELLOT/ANNIE MONIQUE JANINE - PROPRIETAIRE
340003000ID0001	AGDE	ID0001	MC4QXC - MME THIERRY/LAURENCE SYLVIE - Usufuitier (associé avec N)   MC5RDB - MME THIERRY/VANESSA CHRISTINE - Nu-propriétaire (associé avec U)   MC5RDC - M THIERRY/TONY CHRISTOPHE - Nu-propriétaire (associé avec U)   MC5RDD - MME THIERRY/RACHEL REBECCA - Nu-propriétaire (associé avec U)   MC5RDF - M THIERRY/SILAS RUBEN - Nu-propriétaire (associé avec U)
340003000ID0059	AGDE	ID0059	PBGW3Z - CONSERVATOIRE DE L'ESPACE LITTORAL ET DES RIVAGES LACUSTRES - Propriétaire
340003000ID0060	AGDE	ID0060	PBHN39 - SYNDICAT MIXTE D ADDUCTION D EAU DES COMMUNES DU BAS LANGUED - Propriétaire
340003000ID0061	AGDE	ID0061	PBGW3Z - CONSERVATOIRE DE L'ESPACE LITTORAL ET DES RIVAGES LACUSTRES - Propriétaire
340003000ID0066	AGDE	ID0066	PBHN39 - SYNDICAT MIXTE D ADDUCTION D EAU DES COMMUNES DU BAS LANGUED - Propriétaire
340003000ID0067	AGDE	ID0067	PBGW3Z - CONSERVATOIRE DE L'ESPACE LITTORAL ET DES RIVAGES LACUSTRES - Propriétaire
340003000ID0068	AGDE	ID0068	MCVLZT - M HUGONNET/STEPHANE ALPHONSE - Gérant, mandataire, gestionnaire   PBGCNL - RIVES REINES LES - Propriétaire
340003000ID0074	AGDE	ID0074	MCXFHC - MME MONTELS/PATRICIA HENRIETTE FERNANDE - Gérant, mandataire, gestionnaire   PBF2QK - GFA LES CADIERES - Propriétaire
340003000ID0097	AGDE	ID0097	MCW6LV - M EYDOUX/JOSE CHRISTIAN - Propriétaire   MDC546 - MME EYDOUX/AMANDINE MICHELE TATIANA MARIE-ANNE - Propriétaire
340003000ID0098	AGDE	ID0098	MCW6LV - M EYDOUX/JOSE CHRISTIAN - Propriétaire   MDC546 - MME EYDOUX/AMANDINE MICHELE TATIANA MARIE-ANNE - Propriétaire
340003000ID0099	AGDE	ID0099	MCVLZT - M HUGONNET/STEPHANE ALPHONSE - Gérant, mandataire, gestionnaire   PBGCNL - RIVES REINES LES - Propriétaire
340003000ID0100	AGDE	ID0100	MB4W93 - M GUILHEM/GILLES JEAN MARIE - Propriétaire   MCT85F - MME DELFAU/CELINE SYLVIE LUCIE - Propriétaire
340003000ID0135	AGDE	ID0135	MCXFHC - MME MONTELS/PATRICIA HENRIETTE FERNANDE - Gérant, mandataire, gestionnaire   PBF2QK - GFA LES CADIERES - Propriétaire
340003000IE0063	AGDE	IE0063	MCVFM7 - M POUGET/GERARD HENRI ACHILLE - Propriétaire
340003000IE0064	AGDE	IE0064	MCR32H - M SOTO/JOACHIN JACQUES - Propriétaire   MCRZDN - MME DELAHAYE/CLAUDINE EMILIE MARIE - Propriétaire
340003000IE0065	AGDE	IE0065	MCR3L2 - MME CATANZANO/RENEE PASCALE - Propriétaire   MCRLXX - M POUGET/JEAN-MARIE JOSEPH - Propriétaire
340003000IE0066	AGDE	IE0066	MCRLXX - M POUGET/JEAN-MARIE JOSEPH - Propriétaire
340003000IE0073	AGDE	IE0073	MCQHSN - M LANG/PIERRE - Propriétaire
340003000IE0074	AGDE	IE0074	MCQWTR - M OLTRA/RENE MICHEL - Propriétaire
340003000IE0075	AGDE	IE0075	PBGW3Z - CONSERVATOIRE DE L'ESPACE LITTORAL ET DES RIVAGES LACUSTRES - Propriétaire
340003000IE0076	AGDE	IE0076	MB6WSF - MME NAVARRO/ANNE-MARIE FRANCOISE ERNESTINE - Propriétaire   MCR776 - M NAVARRO/ERIC - Propriétaire
340003000IE0077	AGDE	IE0077	MCPQLF - MME CATANZANO/RENEE PASCALE - Propriétaire   MCRLXX - M POUGET/JEAN-MARIE JOSEPH - Propriétaire
340003000IE0078	AGDE	IE0078	MCVFM7 - M POUGET/GERARD HENRI ACHILLE - Propriétaire
340003000IE0083	AGDE	IE0083	MCPQLF - MME CATANZANO/RENEE PASCALE - Propriétaire   MCRLXX - M POUGET/JEAN-MARIE JOSEPH - Propriétaire
340003000IE0084	AGDE	IE0084	PBGW3Z - CONSERVATOIRE DE L'ESPACE LITTORAL ET DES RIVAGES LACUSTRES - Propriétaire
340003000IE0086	AGDE	IE0086	MCQV7S - MME PATINO PERALES/ANTOINETTE - Propriétaire   MCW85T - M SUTRA CAPEYCHUT/JEAN PIERRE - Propriétaire



GEO_PARCELLI ▾	COMMUNE ▾	CODE ▾	PROPRIETAIRE ▾
340003000IE0087	AGDE	IE0087	MCV9NX - M RODRIGUEZ/DIDIER - Propriétaire
340003000IE0098	AGDE	IE0098	MBL5QR - M SOLANO/ROBERT GEORGES - Gérant, mandataire, gestionnaire   PBD2BN - AUSE - Propriétaire
340003000IE0102	AGDE	IE0102	MBL5QR - M SOLANO/ROBERT GEORGES - Gérant, mandataire, gestionnaire   PBD2BN - AUSE - Propriétaire
340003000IE0103	AGDE	IE0103	MCSMKG - M TISSIER/RICHARD - Propriétaire
340003000IH0001	AGDE	IH0001	PBGW3Z - CONSERVATOIRE DE L'ESPACE LITTORAL ET DES RIVAGES LACUSTRES - Propriétaire
340003000IK0009	AGDE	IK0009	PBGW3Z - CONSERVATOIRE DE L'ESPACE LITTORAL ET DES RIVAGES LACUSTRES - Propriétaire
340003000IK0010	AGDE	IK0010	PBGW3Z - CONSERVATOIRE DE L'ESPACE LITTORAL ET DES RIVAGES LACUSTRES - Propriétaire
340003000IK0011	AGDE	IK0011	PBHN39 - SYNDICAT MIXTE D ADDUCTION D EAU DES COMMUNES DU BAS LANGUED - Propriétaire
340003000IK0012	AGDE	IK0012	PBHN39 - SYNDICAT MIXTE D ADDUCTION D EAU DES COMMUNES DU BAS LANGUED - Propriétaire
340003000IK0013	AGDE	IK0013	PBGW3Z - CONSERVATOIRE DE L'ESPACE LITTORAL ET DES RIVAGES LACUSTRES - Propriétaire
340003000IK0014	AGDE	IK0014	PBGW3Z - CONSERVATOIRE DE L'ESPACE LITTORAL ET DES RIVAGES LACUSTRES - Propriétaire
340003000IK0036	AGDE	IK0036	MB77TF - M HERNANDEZ/MICHEL - Propriétaire   MB99DG - MME HERNANDEZ/CHANTAL MARIE JEANNE - Propriétaire   MCQDCL - MME HERNANDEZ/LYDIA MARIE ANTOINETTE - Propriétaire   MCR3CB - M HERNANDEZ/FANCK JEAN CHARLES - Propriétaire   MCR3CD - M HERNANDEZ/HERVE MICKAEL - Propriétaire
340003000IK0037	AGDE	IK0037	PBGW3Z - CONSERVATOIRE DE L'ESPACE LITTORAL ET DES RIVAGES LACUSTRES - Propriétaire
340003000IK0038	AGDE	IK0038	PBHXB - CLOS CORAIL - Propriétaire
340003000IK0048	AGDE	IK0048	PBHXB - CLOS CORAIL - Propriétaire
340003000IL0008	AGDE	IL0008	MB3JFX - MME SIRJEAN/NICOLE ADRIENNE EMILIE - Propriétaire
340003000IL0009	AGDE	IL0009	MCPXG2 - MME DELFAU/FRANCINE ANDREE - Propriétaire
340003000IL0012	AGDE	IL0012	MCSVR6 - M FRECHOU/MARC ALAIN - Propriétaire
340003000IL0016	AGDE	IL0016	MCWR2B - MME DELPORT/GENEVIEVE - Propriétaire   MCWR29 - M VIGUIE/JEAN MAURICE EMILE - Propriétaire
340003000IL0021	AGDE	IL0021	MDC9F6 - M REVEL/JACQUES YVON MARIE PIERRE - Propriétaire
340003000IL0023	AGDE	IL0023	PBHN39 - SYNDICAT MIXTE D ADDUCTION D EAU DES COMMUNES DU BAS LANGUED - Propriétaire
340003000IL0025	AGDE	IL0025	PBG3C2 - GGL GROUPE - Propriétaire
340003000IL0028	AGDE	IL0028	MCRFP7 - M VENEZIA/LEONARD - Propriétaire
340003000IL0029	AGDE	IL0029	PBHXB - CLOS CORAIL - Propriétaire
340003000IL0030	AGDE	IL0030	PBHXB - CLOS CORAIL - Propriétaire
340003000IL0031	AGDE	IL0031	PBHXB - CLOS CORAIL - Propriétaire
340003000IL0039	AGDE	IL0039	PBHXB - CLOS CORAIL - Propriétaire
340003000IL0044	AGDE	IL0044	MCVLTZ - M HUGONNET/STEPHANE ALPHONSE - Gérant, mandataire, gestionnaire   PBGHWM - OCCITANIE D' - Propriétaire
340003000IL0058	AGDE	IL0058	MCSVR6 - M FRECHOU/MARC ALAIN - Propriétaire
340003000IL0059	AGDE	IL0059	MB3JFX - MME SIRJEAN/NICOLE ADRIENNE EMILIE - Propriétaire
340003000IL0063	AGDE	IL0063	MCWR2B - MME DELPORT/GENEVIEVE - Propriétaire   MCWR29 - M VIGUIE/JEAN MAURICE EMILE - Propriétaire
340003000IL0064	AGDE	IL0064	MB3JFX - MME SIRJEAN/NICOLE ADRIENNE EMILIE - Propriétaire
340003000IL0074	AGDE	IL0074	PBB852 - DEPARTEMENT DE L HERAULT - Propriétaire
340003000IL0075	AGDE	IL0075	PBHN39 - SYNDICAT MIXTE D ADDUCTION D EAU DES COMMUNES DU BAS LANGUED - Propriétaire

GEO_PARCELLI	COMMUNE	CODE	PROPRIETAIRE
340003000IL0076	AGDE	IL0076	PBGBKC - TOMI - Propriétaire
340003000IM0022	AGDE	IM0022	MB7Z29 - M DELORT/GERARD PIERRE NORBERT - Propriétaire   MB848G - MME DURAND/CATHY MARIE-JOSE - Propriétaire
340003000IM0023	AGDE	IM0023	PBFX77 - COMMUNE D AGDE - Propriétaire
340003000IM0025	AGDE	IM0025	MB7Z29 - M DELORT/GERARD PIERRE NORBERT - Propriétaire   MB848G - MME DURAND/CATHY MARIE-JOSE - Propriétaire
340003000IM0027	AGDE	IM0027	MCPMPP - M BRUALLA/ANTONIO - Propriétaire
340003000IM0028	AGDE	IM0028	MC2HN2 - MME COMBES/MARIE-ALINE VERONIQUE - Nu-propiétaire (associé avec U)   MC2HN3 - MME COMBES/MIREILLE MARGUERITE MARIE-LOUISE - Nu-propiétaire (associé avec U)   MC2HN4 - MME COMBES/AUORE JOELLE JEANNIN - Nu-propiétaire (associé avec U)   MCQP7K - MME MENEALT/JEANNINE MARIE FLORINE - Usufuitier (associé avec N)
340003000IM0029	AGDE	IM0029	PBGB8G - CATHY DELORT ET GERARD DELORT - Propriétaire
340003000IM0030	AGDE	IM0030	MB7Z29 - M DELORT/GERARD PIERRE NORBERT - Propriétaire   MB848G - MME DURAND/CATHY MARIE-JOSE - Propriétaire
340003000IM0032	AGDE	IM0032	MCPXG2 - MME DELFAU/Francine Andree - Propriétaire
340003000IM0033	AGDE	IM0033	MB3JFX - MME SIRJEAN/NICOLE ADRIENNE EMILIE - Propriétaire
340003000IM0034	AGDE	IM0034	MCRNF5 - M ESTOURNET/RAOUL JEAN JOSEPH - Propriétaire
340003000IM0072	AGDE	IM0072	MCP2FX - MME DUGIMONT/BRIGITTE AIMEE MARIE-ROSE - Propriétaire
340003000IM0073	AGDE	IM0073	MCR5FL - MME CRIADO/ALFONSA - Propriétaire
340003000IM0074	AGDE	IM0074	MCR5FL - MME CRIADO/ALFONSA - Propriétaire
340003000IM0075	AGDE	IM0075	MCP2FX - MME DUGIMONT/BRIGITTE AIMEE MARIE-ROSE - Propriétaire
340003000IM0084	AGDE	IM0084	MCRXQ4 - M BROUSSE/PIERRE MICHEL - Propriétaire
340003000IM0085	AGDE	IM0085	MCVBN8 - M FUENTES/BERNARD MICHEL - Propriétaire   MCVBN9 - MME GAMON/BRIGITTE MARIE CECILE - Propriétaire
340003000IM0086	AGDE	IM0086	MCRXG5 - M BURKERT/RUDOLF - Propriétaire   MCRXG6 - MME MERRILL/LINDA MARIE - Propriétaire



# Commune de Castelnau-de-Guers

GEO_PARCELLI	COMMUNE	CODE	PROPRIETAIRE
340056000AK0167	CASTELNAU-DE-GUERS	AK0167	PBDNG9 - COMMUNE DE CASTELNAU-DE-GUERS - PROPRIETAIRE
340056000AK0168	CASTELNAU-DE-GUERS	AK0168	MB8GPP - M PAGES/CHRISTIAN GUY ANTOINE - PROPRIETAIRE
340056000AK0169	CASTELNAU-DE-GUERS	AK0169	PBDNG9 - COMMUNE DE CASTELNAU-DE-GUERS - PROPRIETAIRE
340056000AK0172	CASTELNAU-DE-GUERS	AK0172	MB979P - M ARNAU/GAUTHIER EMMANUEL - PROPRIETAIRE
340056000AK0173	CASTELNAU-DE-GUERS	AK0173	MB979P - M ARNAU/GAUTHIER EMMANUEL - PROPRIETAIRE
340056000AK0177	CASTELNAU-DE-GUERS	AK0177	MCBTFX - MME CABRERA/MARIE - USUFRUITIER (ASSOCIE AVEC N) MCBSTJ - MME REDO/GISELE MARIE - NU-PROPRIETAIRE (ASSOCIE AVEC U) MCBSTH - MME REDO/JOSETTE FRANCOISE - NU-PROPRIETAIRE (ASSOCIE AVEC U) MCNKZ - MME REDO/MARIELLE JOSIANE - NU-PROPRIETAIRE (ASSOC)
340056000AK0183	CASTELNAU-DE-GUERS	AK0183	MCNKZ - MME REDO/MARIELLE JOSIANE - NU-PROPRIETAIRE (ASSOCIE AVEC U) MCBTFX - MME CABRERA/MARIE - USUFRUITIER (ASSOCIE AVEC N) MCBSTH - MME REDO/JOSETTE FRANCOISE - NU-PROPRIETAIRE (ASSOCIE AVEC U) MB8KCS - M REDO/EUSEBE - USUFRUITIER (ASSOCIE AVEC N) M
340056000AK0184	CASTELNAU-DE-GUERS	AK0184	MB979P - M ARNAU/GAUTHIER EMMANUEL - PROPRIETAIRE
340056000AL0001	CASTELNAU-DE-GUERS	AL0001	MB72DQ - MME DIAZ/JOSETTE - PROPRIETAIRE MB89ZW - M ALBAJAN/ANTOINE - PROPRIETAIRE
340056000AL0002	CASTELNAU-DE-GUERS	AL0002	MB89ZW - M ALBAJAN/ANTOINE - PROPRIETAIRE MB72DQ - MME DIAZ/JOSETTE - PROPRIETAIRE
340056000AL0004	CASTELNAU-DE-GUERS	AL0004	MB2VJ4 - MME FARENQ/JOSETTE - PROPRIETAIRE MB73FN - M EYCHENNE/CHRISTIAN LOUIS RENE - PROPRIETAIRE
340056000AL0005	CASTELNAU-DE-GUERS	AL0005	MB73FN - M EYCHENNE/CHRISTIAN LOUIS RENE - PROPRIETAIRE MB2VJ4 - MME FARENQ/JOSETTE - PROPRIETAIRE
340056000AL0016	CASTELNAU-DE-GUERS	AL0016	MB2VJ4 - MME FARENQ/JOSETTE - PROPRIETAIRE MB73FN - M EYCHENNE/CHRISTIAN LOUIS RENE - PROPRIETAIRE
340056000AL0024	CASTELNAU-DE-GUERS	AL0024	PBDNG9 - COMMUNE DE CASTELNAU-DE-GUERS - PROPRIETAIRE
340056000AL0027	CASTELNAU-DE-GUERS	AL0027	PBDNG9 - COMMUNE DE CASTELNAU-DE-GUERS - PROPRIETAIRE
340056000AL0028	CASTELNAU-DE-GUERS	AL0028	MB8FVH - M MURRIA/DANIEL PIERRE PATRICK - PROPRIETAIRE
340056000AL0050	CASTELNAU-DE-GUERS	AL0050	MB8WCN - MME JEANJEAN/SUZANNE ANNE MARIE - PROPRIETAIRE MB7828 - M LABEILLE/RENE FLORENT - PROPRIETAIRE
340056000AL0051	CASTELNAU-DE-GUERS	AL0051	MB8WCN - MME JEANJEAN/SUZANNE ANNE MARIE - PROPRIETAIRE MB7828 - M LABEILLE/RENE FLORENT - PROPRIETAIRE
340056000AL0052	CASTELNAU-DE-GUERS	AL0052	MB7828 - M LABEILLE/RENE FLORENT - PROPRIETAIRE MB8WCN - MME JEANJEAN/SUZANNE ANNE MARIE - PROPRIETAIRE
340056000AL0053	CASTELNAU-DE-GUERS	AL0053	MB7NQP - MME ALLAN/ARLETTE RENEE - PROPRIETAIRE
340056000AL0054	CASTELNAU-DE-GUERS	AL0054	MB8WCN - MME JEANJEAN/SUZANNE ANNE MARIE - PROPRIETAIRE MB7828 - M LABEILLE/RENE FLORENT - PROPRIETAIRE
340056000AL0056	CASTELNAU-DE-GUERS	AL0056	MB7828 - M LABEILLE/RENE FLORENT - PROPRIETAIRE MB8WCN - MME JEANJEAN/SUZANNE ANNE MARIE - PROPRIETAIRE
340056000AL0057	CASTELNAU-DE-GUERS	AL0057	MB7828 - M LABEILLE/RENE FLORENT - PROPRIETAIRE MB8WCN - MME JEANJEAN/SUZANNE ANNE MARIE - PROPRIETAIRE
340056000AL0058	CASTELNAU-DE-GUERS	AL0058	MB842R - M MOUTTE/HUGUES - PROPRIETAIRE

GEO_PARCELL	COMMUNE	CODE	PROPRIETAIRE
340056000AL0062	CASTELNAU-DE-GUERS	AL0062	MB7N98 - MME ARNAU/CHANTAL MARIE ANDREE - USUFRUITIER (ASSOCIE AVEC N)   MCBVS2 - MME BARRAU/STEPHANIE GERALDINE CHANTAL - NU-PROPRIETAIRE (ASSOCIE AVEC U)   MB7QG4 - M BARRAU/GERARD ERNEST DOMINIQUE - USUFRUITIER (ASSOCIE AVEC N)
340056000AL0063	CASTELNAU-DE-GUERS	AL0063	MB7N98 - MME ARNAU/CHANTAL MARIE ANDREE - USUFRUITIER (ASSOCIE AVEC N)   MCBVS2 - MME BARRAU/STEPHANIE GERALDINE CHANTAL - NU-PROPRIETAIRE (ASSOCIE AVEC U)   MB7QG4 - M BARRAU/GERARD ERNEST DOMINIQUE - USUFRUITIER (ASSOCIE AVEC N)
340056000AL0241	CASTELNAU-DE-GUERS	AL0241	MB8B3K - M MAJORY/JEAN-BAPTISTE ROBERT - NU-PROPRIETAIRE (ASSOCIE AVEC U)   MCPMXK - MME BUESO/ROSA - USUFRUITIER (ASSOCIE AVEC N)
340056000AL0242	CASTELNAU-DE-GUERS	AL0242	MB8B3K - M MAJORY/JEAN-BAPTISTE ROBERT - PROPRIETAIRE
340056000AL0243	CASTELNAU-DE-GUERS	AL0243	MB8CLB - MME MARTIN/ANNICK LILIANE - PROPRIETAIRE   MB78RQ - M JULBE/JACKY MICHEL - PROPRIETAIRE
340056000AL0244	CASTELNAU-DE-GUERS	AL0244	MCPMXK - MME BUESO/ROSA - USUFRUITIER (ASSOCIE AVEC N)   MB8B3K - M MAJORY/JEAN-BAPTISTE ROBERT - NU-PROPRIETAIRE (ASSOCIE AVEC U)
340056000AL0245	CASTELNAU-DE-GUERS	AL0245	MB8B3K - M MAJORY/JEAN-BAPTISTE ROBERT - PROPRIETAIRE
340056000AL0247	CASTELNAU-DE-GUERS	AL0247	PBDNG9 - COMMUNE DE CASTELNAU-DE-GUERS - PROPRIETAIRE
340056000AL0263	CASTELNAU-DE-GUERS	AL0263	MB8B3K - M MAJORY/JEAN-BAPTISTE ROBERT - PROPRIETAIRE
340056000AL0264	CASTELNAU-DE-GUERS	AL0264	MB9CXG - M ROGI/MATHIEU MICHEL GEORGES - PROPRIETAIRE
340056000AL0265	CASTELNAU-DE-GUERS	AL0265	MCBMT7 - MME TARDIEU/AGNES MARIE PIERRETTE SIMONE - PROPRIETAIRE
340056000AL0266	CASTELNAU-DE-GUERS	AL0266	MB8K2T - M ROCH/CHRISTIAN CLAUDE - PROPRIETAIRE
340056000AL0267	CASTELNAU-DE-GUERS	AL0267	PBDQMZ - CDIF MONTPELLIER II (SERVICE DES DOMAINES) - PROPRIETAIRE
340056000AL0270	CASTELNAU-DE-GUERS	AL0270	MDLVQ3 - MME LABELLE/GLADYS - PROPRIETAIRE   MDLVQ2 - MME LABELLE/ELODIE ARLETTE SUZANNE - PROPRIETAIRE
340056000AL0273	CASTELNAU-DE-GUERS	AL0273	MB997J - M GAUDY/CYRIL PROSPER ETIENNE - PROPRIETAIRE
340056000AL0274	CASTELNAU-DE-GUERS	AL0274	MB7828 - M LABELLE/RENE FLORENT - PROPRIETAIRE
340056000AL0276	CASTELNAU-DE-GUERS	AL0276	MB98H2 - M AUSSAGUES/JACQUES LOUIS ALAIN - PROPRIETAIRE
340056000AL0277	CASTELNAU-DE-GUERS	AL0277	MB7828 - M LABELLE/RENE FLORENT - PROPRIETAIRE
340056000AL0278	CASTELNAU-DE-GUERS	AL0278	MB98H2 - M AUSSAGUES/JACQUES LOUIS ALAIN - PROPRIETAIRE
340056000AL0279	CASTELNAU-DE-GUERS	AL0279	MB9XKL - M CARDONA/DAVID - PROPRIETAIRE
340056000AL0280	CASTELNAU-DE-GUERS	AL0280	MB9XKM - MME POTTIER/CECILE CARMEN BERNADETTE - PROPRIETAIRE   MB9XKL - M CARDONA/DAVID - PROPRIETAIRE
340056000AL0281	CASTELNAU-DE-GUERS	AL0281	MB9XKL - M CARDONA/DAVID - PROPRIETAIRE
340056000AL0308	CASTELNAU-DE-GUERS	AL0308	MB8K2T - M ROCH/CHRISTIAN CLAUDE - PROPRIETAIRE
340056000AL0309	CASTELNAU-DE-GUERS	AL0309	MB8K2T - M ROCH/CHRISTIAN CLAUDE - PROPRIETAIRE
340056000AL0310	CASTELNAU-DE-GUERS	AL0310	MB8K2T - M ROCH/CHRISTIAN CLAUDE - PROPRIETAIRE
340056000AL0311	CASTELNAU-DE-GUERS	AL0311	MB9XKL - M CARDONA/DAVID - PROPRIETAIRE   MB9XKM - MME POTTIER/CECILE CARMEN BERNADETTE - PROPRIETAIRE
340056000AL0312	CASTELNAU-DE-GUERS	AL0312	MB9XKL - M CARDONA/DAVID - PROPRIETAIRE
340056000AL0319	CASTELNAU-DE-GUERS	AL0319	PBDQVW - LOU GRAND VALAT - PROPRIETAIRE
340056000AL0341	CASTELNAU-DE-GUERS	AL0341	MB8RS4 - M BRU/WILLIAMS JOSEPH FELIX - PROPRIETAIRE   MB8MCS - M SALLES/LUCIEN - PROPRIETAIRE

GEO_PARCELLI ▼	COMMUNE ▼	CODE ▼	PROPRIETAIRE ▼
340056000AL0346	CASTELNAU-DE-GUERS	AL0346	MB7828 - M LABEILLE/RENE FLORENT - PROPRIETAIRE MB8WCN - MME JEANJEAN/SUZANNE ANNE MARIE - PROPRIETAIRE
340056000AL0358	CASTELNAU-DE-GUERS	AL0358	MCXQRX - MME RASCALOU/MONIQUE GEORGETTE MARIE - PROPRIETAIRE
340056000AL0360	CASTELNAU-DE-GUERS	AL0360	PBDNG9 - COMMUNE DE CASTELNAU-DE-GUERS - PROPRIETAIRE
340056000AM0289	CASTELNAU-DE-GUERS	AM0289	MB9J6V - M PUYO/ERIC FRANCK - PROPRIETAIRE
340056000AM0291	CASTELNAU-DE-GUERS	AM0291	MB985X - M ATIENZA/JEAN-LOUIS - PROPRIETAIRE
340056000AM0389	CASTELNAU-DE-GUERS	AM0389	MB9J6V - M PUYO/ERIC FRANCK - PROPRIETAIRE
340056000AM0390	CASTELNAU-DE-GUERS	AM0390	MB9J6V - M PUYO/ERIC FRANCK - PROPRIETAIRE
340056000AN0068	CASTELNAU-DE-GUERS	AN0068	MCBLVL - M PUECH/ROMAIN RENE ANDRE - PROPRIETAIRE
340056000AN0069	CASTELNAU-DE-GUERS	AN0069	MB7Z9H - MME DESSALLES/NICOLE ANTOINETTE EMILIENNE - PROPRIETAIRE
340056000AN0121	CASTELNAU-DE-GUERS	AN0121	PBDQVW - LOU GRAND VALAT - PROPRIETAIRE
340056000AN0130	CASTELNAU-DE-GUERS	AN0130	PBDQZF - ASSOCIATION DES CHASSEURS ET PROPRIETAIRES DE PINET - PROPRIETAIRE
340056000AN0131	CASTELNAU-DE-GUERS	AN0131	MB979P - M ARNAU/GAUTHIER EMMANUEL - PROPRIETAIRE
340056000AN0132	CASTELNAU-DE-GUERS	AN0132	MB979P - M ARNAU/GAUTHIER EMMANUEL - PROPRIETAIRE
340056000AN0133	CASTELNAU-DE-GUERS	AN0133	MB9XKL - M CARDONA/DAVID - PROPRIETAIRE
340056000AN0134	CASTELNAU-DE-GUERS	AN0134	MB9XKL - M CARDONA/DAVID - PROPRIETAIRE
340056000AN0135	CASTELNAU-DE-GUERS	AN0135	MB9XKL - M CARDONA/DAVID - PROPRIETAIRE

## Commune de Florensac

GEO_PARCELLI ▾	COMMUNE ▾	CODE ▾	PROPRIETAIRE ▾
3401010000E1761	FLORENSAC	E1761	MBSVPK - MME RONDET/MONIQUE MARIE GEORGETTE - PROPRIETAIRE
3401010000E1764	FLORENSAC	E1764	MBSVPK - MME RONDET/MONIQUE MARIE GEORGETTE - PROPRIETAIRE
3401010000E2079	FLORENSAC	E2079	MB7RZJ - M BLANC/GUY JOSEPH GEORGES - PROPRIETAIRE
3401010000E2080	FLORENSAC	E2080	MB8VV8 - M SABLAYROLLES/MARC - PROPRIETAIRE   MB8S2B - MME PALETTA/FRANCINE - PROPRIETAIRE
3401010000E2081	FLORENSAC	E2081	MB922R - M LOPEZ/ANDRE - PROPRIETAIRE
3401010000E2082	FLORENSAC	E2082	MB922R - M LOPEZ/ANDRE - PROPRIETAIRE
3401010000E2083	FLORENSAC	E2083	MB922R - M LOPEZ/ANDRE - PROPRIETAIRE
3401010000E2084	FLORENSAC	E2084	MB922R - M LOPEZ/ANDRE - PROPRIETAIRE
3401010000E2085	FLORENSAC	E2085	MB8VV8 - M SABLAYROLLES/MARC - PROPRIETAIRE   MB8S2B - MME PALETTA/FRANCINE - PROPRIETAIRE
3401010000E2086	FLORENSAC	E2086	MB8VV8 - M SABLAYROLLES/MARC - PROPRIETAIRE   MB8S2B - MME PALETTA/FRANCINE - PROPRIETAIRE
3401010000E2087	FLORENSAC	E2087	MB8S2B - MME PALETTA/FRANCINE - PROPRIETAIRE   MB8VV8 - M SABLAYROLLES/MARC - PROPRIETAIRE
3401010000E2088	FLORENSAC	E2088	MB8VV8 - M SABLAYROLLES/MARC - PROPRIETAIRE   MB8S2B - MME PALETTA/FRANCINE - PROPRIETAIRE
3401010000E2089	FLORENSAC	E2089	MB8S2B - MME PALETTA/FRANCINE - PROPRIETAIRE   MB8VV8 - M SABLAYROLLES/MARC - PROPRIETAIRE
3401010000E2090	FLORENSAC	E2090	MB8VV8 - M SABLAYROLLES/MARC - PROPRIETAIRE   MB8S2B - MME PALETTA/FRANCINE - PROPRIETAIRE
3401010000E2091	FLORENSAC	E2091	MB8S2B - MME PALETTA/FRANCINE - PROPRIETAIRE   MB8VV8 - M SABLAYROLLES/MARC - PROPRIETAIRE
3401010000E2092	FLORENSAC	E2092	MB7VC8 - MME CANTIE/REINE LAURE LUCETTE - PROPRIETAIRE   MB7QJQ - M BARTHE/ETIENNE JOSEPH GERMAIN FRANCOIS - PROPRIETAIRE
3401010000E2093	FLORENSAC	E2093	MB8VV8 - M SABLAYROLLES/MARC - PROPRIETAIRE   MB8S2B - MME PALETTA/FRANCINE - PROPRIETAIRE
3401010000E2096	FLORENSAC	E2096	MB922R - M LOPEZ/ANDRE - PROPRIETAIRE
3401010000E2113	FLORENSAC	E2113	MCBRCF - MME CARAYON/ANNE - PROPRIETAIRE   MCBRCG - M MULLIQI/XHEVDET - PROPRIETAIRE
3401010000E2114	FLORENSAC	E2114	MCBRCG - M MULLIQI/XHEVDET - PROPRIETAIRE   MCBRCF - MME CARAYON/ANNE - PROPRIETAIRE
3401010000E2115	FLORENSAC	E2115	MCBRCF - MME CARAYON/ANNE - PROPRIETAIRE   MCBRCG - M MULLIQI/XHEVDET - PROPRIETAIRE
3401010000E2116	FLORENSAC	E2116	PBG4GH - DOMAINE SAINT JEAN DE LA POMIERE - PROPRIETAIRE
3401010000E2117	FLORENSAC	E2117	PBG4GH - DOMAINE SAINT JEAN DE LA POMIERE - PROPRIETAIRE
3401010000E2118	FLORENSAC	E2118	MB8CF6 - M MARIN/FERNAND - PROPRIETAIRE   MB8CW2 - MME MARTINEZ E IBANNEZ/MARIA - PROPRIETAIRE
3401010000E2119	FLORENSAC	E2119	MB8CW2 - MME MARTINEZ E IBANNEZ/MARIA - PROPRIETAIRE   MB8CF6 - M MARIN/FERNAND - PROPRIETAIRE
3401010000E2120	FLORENSAC	E2120	MB8CF6 - M MARIN/FERNAND - PROPRIETAIRE   MB8CW2 - MME MARTINEZ E IBANNEZ/MARIA - PROPRIETAIRE
3401010000E2123	FLORENSAC	E2123	MB8CW2 - MME MARTINEZ E IBANNEZ/MARIA - PROPRIETAIRE   MB8CF6 - M MARIN/FERNAND - PROPRIETAIRE
3401010000E2124	FLORENSAC	E2124	MB8S2B - MME PALETTA/FRANCINE - PROPRIETAIRE   MB8VV8 - M SABLAYROLLES/MARC - PROPRIETAIRE
3401010000E2125	FLORENSAC	E2125	MB8VV8 - M SABLAYROLLES/MARC - PROPRIETAIRE   MB8S2B - MME PALETTA/FRANCINE - PROPRIETAIRE
3401010000E2126	FLORENSAC	E2126	MB8VV8 - M SABLAYROLLES/MARC - PROPRIETAIRE   MB8S2B - MME PALETTA/FRANCINE - PROPRIETAIRE
3401010000E2144	FLORENSAC	E2144	MB8VV8 - M SABLAYROLLES/MARC - PROPRIETAIRE   MB8S2B - MME PALETTA/FRANCINE - PROPRIETAIRE
3401010000E2187	FLORENSAC	E2187	MB98DR - M BANQ/JEREMI MAX ERIC - PROPRIETAIRE

GEO_PARCELLI ▾	COMMUNE ▾	CODE ▾	PROPRIETAIRE ▾
3401010000E2146	FLORENSAC	E2146	MB8S2B - MME PALETTA/FRANCINE - PROPRIETAIRE   MB8VV8 - M SABLAYROLLES/MARC - PROPRIETAIRE
3401010000E2149	FLORENSAC	E2149	MB8VV8 - M SABLAYROLLES/MARC - PROPRIETAIRE   MB8S2B - MME PALETTA/FRANCINE - PROPRIETAIRE
3401010000E2153	FLORENSAC	E2153	MB8S2B - MME PALETTA/FRANCINE - PROPRIETAIRE   MB8VV8 - M SABLAYROLLES/MARC - PROPRIETAIRE
3401010000E2162	FLORENSAC	E2162	MCBLVL - M PUECH/ROMAIN RENE ANDRE - PROPRIETAIRE
3401010000E2167	FLORENSAC	E2167	MB95VR - M NAVARRE/YANNICK NOEL - PROPRIETAIRE   MB95VS - M NAVARRE/CYRILLE TONY - PROPRIETAIRE
3401010000E2182	FLORENSAC	E2182	MCBLVL - M PUECH/ROMAIN RENE ANDRE - PROPRIETAIRE
3401010000E2183	FLORENSAC	E2183	MB8LR8 - M ROUQUIER/TONY EMMANUEL JOSE - PROPRIETAIRE   MB8LR4 - MME ROUQUIER/LUCIE CLAIRE - PROPRIETAIRE   MB95VR - M NAVARRE/YANNICK NOEL - PROPRIETAIRE   MB95VS - M NAVARRE/CYRILLE TONY - PROPRIETAIRE
3401010000E2185	FLORENSAC	E2185	MB7ZDH - M DALADOUIRE/ROBERT JEAN JACQUES - PROPRIETAIRE   MCBRSV - M RHUL/BENJAMIN GUILHEM - PROPRIETAIRE   MCBRJX - M DALADOUIRE/PATRICK MARIE JOSEPH - PROPRIETAIRE   MCBRST - MME RHUL/VIRGINIE - PROPRIETAIRE
3401010000E2186	FLORENSAC	E2186	MB98DR - M BANQ/JEREMI MAX ERIC - PROPRIETAIRE
3401010000E2188	FLORENSAC	E2188	MB98DR - M BANQ/JEREMI MAX ERIC - PROPRIETAIRE
3401010000E2189	FLORENSAC	E2189	MB98DR - M BANQ/JEREMI MAX ERIC - PROPRIETAIRE
3401010000E2191	FLORENSAC	E2191	MB7P7S - M BANQ/MAX JEAN DENIS - PROPRIETAIRE
3401010000E2312	FLORENSAC	E2312	MC9B2X - M HOULES/YOANN - PROPRIETAIRE
3401010000E2313	FLORENSAC	E2313	MC9B2X - M HOULES/YOANN - PROPRIETAIRE
3401010000E2314	FLORENSAC	E2314	MC9B2X - M HOULES/YOANN - PROPRIETAIRE
3401010000E2317	FLORENSAC	E2317	MCZDR9 - M CERISUELO/WILLIAM JEAN-PIERRE - NU-PROPRIETAIRE (ASSOCIE AVEC U)   MCZDSB - MME CERISUELO/ELODIE CORINNE JEANNE MARIE - NU-PROPRIETAIRE (ASSOCIE AVEC U)   MB86S5 - MME VERNANCHET/CORINNE CLAUDINE - USUFRUITIER (ASSOCIE AVEC N)
3401010000E2403	FLORENSAC	E2403	MB9RRC - MME GARRIGUES/CELINE NATHALIE FRANCINE - PROPRIETAIRE   MB9J4Q - M CARAYON/JEAN MARC LOUIS BENJAMIN - PROPRIETAIRE
3401010000E2845	FLORENSAC	E2845	MCBLVL - M PUECH/ROMAIN RENE ANDRE - PROPRIETAIRE
3401010000E2847	FLORENSAC	E2847	MCBLVL - M PUECH/ROMAIN RENE ANDRE - PROPRIETAIRE
3401010000E2849	FLORENSAC	E2849	MCBLVL - M PUECH/ROMAIN RENE ANDRE - PROPRIETAIRE
3401010000E2887	FLORENSAC	E2887	MB8VV8 - M SABLAYROLLES/MARC - PROPRIETAIRE   MB8S2B - MME PALETTA/FRANCINE - PROPRIETAIRE
3401010000E2889	FLORENSAC	E2889	MB8VV8 - M SABLAYROLLES/MARC - PROPRIETAIRE   MB8S2B - MME PALETTA/FRANCINE - PROPRIETAIRE
3401010000E2903	FLORENSAC	E2903	MB8S2B - MME PALETTA/FRANCINE - PROPRIETAIRE   MB8VV8 - M SABLAYROLLES/MARC - PROPRIETAIRE
3401010000E2911	FLORENSAC	E2911	MB8S2B - MME PALETTA/FRANCINE - PROPRIETAIRE   MB8VV8 - M SABLAYROLLES/MARC - PROPRIETAIRE
3401010000E2913	FLORENSAC	E2913	PBG4GH - DOMAINE SAINT JEAN DE LA POMIERE - PROPRIETAIRE
3401010000E3008	FLORENSAC	E3008	MB9W2B - M SABLAYROLLES/THIERRY - PROPRIETAIRE
3401010000E3010	FLORENSAC	E3010	MB7RZJ - M BLANC/GUY JOSEPH GEORGES - PROPRIETAIRE
3401010000E3043	FLORENSAC	E3043	MB9C2V - MME SCOTTU/MARIA RITA - PROPRIETAIRE   MB9C2T - M SCOTTU/GIOVANNI SANTO - PROPRIETAIRE

GEO_PARCELLI ▼	COMMUNE ▼	CODE ▼	PROPRIETAIRE ▼
3401010000E3044	FLORENSAC	E3044	MB2STM - M DESSEAUX/JEAN MARIE RENE ELOI DENIS - PROPRIETAIRE
3401010000E3045	FLORENSAC	E3045	MCMN5J - M AULAS/NORBERT GABRIEL - PROPRIETAIRE MCMN5K - MME BICOT/NICOLE - PROPRIETAIRE
3401010000E3046	FLORENSAC	E3046	MB2STM - M DESSEAUX/JEAN MARIE RENE ELOI DENIS - PROPRIETAIRE
3401010000E3047	FLORENSAC	E3047	MB8HTD - M PFEIFFER/GEORG GEORGES - PROPRIETAIRE
3401010000E3063	FLORENSAC	E3063	MDGZ4J - MME DUFAURE DE LAJARTE/INES MARIE OLIVIA - PROPRIETAIRE MDGZ4H - M DUFAURE DE LAJARTE/MAXIMILIEN PETER ROGER - PROPRIETAIRE
3401010000E3067	FLORENSAC	E3067	MDGZ4J - MME DUFAURE DE LAJARTE/INES MARIE OLIVIA - PROPRIETAIRE MDGZ4H - M DUFAURE DE LAJARTE/MAXIMILIEN PETER ROGER - PROPRIETAIRE
3401010000E3069	FLORENSAC	E3069	MDGZ4J - MME DUFAURE DE LAJARTE/INES MARIE OLIVIA - PROPRIETAIRE MDGZ4H - M DUFAURE DE LAJARTE/MAXIMILIEN PETER ROGER - PROPRIETAIRE
3401010000E3634	FLORENSAC	E3634	PBHM9W - OPTIMUM IMMO - PROPRIETAIRE
3401010000E3638	FLORENSAC	E3638	MB7XQ9 - M COSTE/FRANCIS JULES MARIE - PROPRIETAIRE MB7WLQ - MME CHAMAYOU/MARCELLE JEANNE FRANCOISE - PROPRIETAIRE



# Commune de Montagnac

GEO_PARCELL	COMMUNE	CODE	PROPRIETAIRE
340162000AO0078	MONTAGNAC	AO0078	MB9F8C - M ALARCON/EMMANUEL - PROPRIETAIRE
340162000AO0080	MONTAGNAC	AO0080	MB7SCT - M BONNARIC/EMILE CHARLES RAYMOND - PROPRIETAIRE MB7V5T - MME CAUMETTE/MARGUERITE MARIE-THERESE - PROPRIETAIRE
340162000AO0082	MONTAGNAC	AO0082	MB75MR - MME GARRIGUES/MONIQUE MARIE JEANNE - PROPRIETAIRE
340162000AO0120	MONTAGNAC	AO0120	MBTLT6 - M RICHARD/LUC PIERRE - USUFRUITIER (ASSOCIE AVEC N) MBZS4L - MME RICHARD/MARIE-NOELLE SANDRINE - NU-PROPRIETAIRE (ASSOCIE AVEC U)
340162000AO0121	MONTAGNAC	AO0121	MBZS4L - MME RICHARD/MARIE-NOELLE SANDRINE - NU-PROPRIETAIRE (ASSOCIE AVEC U) MBTLT6 - M RICHARD/LUC PIERRE - USUFRUITIER (ASSOCIE AVEC N)
340162000AO0160	MONTAGNAC	AO0160	MB72V5 - M DURAND/ALEXANDRE EUGENE MARIUS - PROPRIETAIRE
340162000AO0221	MONTAGNAC	AO0221	PBDN4P - LA GRANGE ROUGE - PROPRIETAIRE
340162000AO0222	MONTAGNAC	AO0222	MCBG7Q - M BLAYA/GILLES JOSEPH AUGUSTIN - PROPRIETAIRE
340162000AO0223	MONTAGNAC	AO0223	PBDNHS - COMMUNE DE MONTAGNAC - PROPRIETAIRE
340162000AO0230	MONTAGNAC	AO0230	PBDQMZ - CDIF MONTELLIER II (SERVICE DES DOMAINES) - PROPRIETAIRE
340162000AO0231	MONTAGNAC	AO0231	PBDNHS - COMMUNE DE MONTAGNAC - PROPRIETAIRE
340162000AO0232	MONTAGNAC	AO0232	MB75MR - MME GARRIGUES/MONIQUE MARIE JEANNE - PROPRIETAIRE
340162000AO0233	MONTAGNAC	AO0233	MCBCP6 - MME SALBAT/AGNES FRANCOISE PATRICIA - PROPRIETAIRE MCBCP5 - MME SALBAT/FRANCOISE RENEE SIMONE - PROPRIETAIRE MCBCP7 - MME SALBAT/ANNE SABINE GERALDINE - PROPRIETAIRE MB8534 - M SALBAT/GERARD YVES ANDRE - PROPRIETAIRE MCBCP4 - M SALBAT/PATRICK MA
340162000AO0257	MONTAGNAC	AO0257	MB8KHJ - MME RESSEGUIER/MICHELE LOUISE JOSEPH - PROPRIETAIRE
340162000AO0376	MONTAGNAC	AO0376	PBHDGW - SAS VVF BESSILES-MONTAGNAC VACANCES - PROPRIETAIRE
340162000AO0379	MONTAGNAC	AO0379	MC36X8 - M PIERRARD/TERENCE - PROPRIETAIRE
340162000AO0401	MONTAGNAC	AO0401	PBDNHS - COMMUNE DE MONTAGNAC - PROPRIETAIRE
340162000AO0452	MONTAGNAC	AO0452	PBB852 - DEPARTEMENT DE L HERAULT - PROPRIETAIRE
340162000AO0453	MONTAGNAC	AO0453	MB73QH - M FALGUIERES/JEAN NORBERT ALBERT - PROPRIETAIRE
340162000AR0043	MONTAGNAC	AR0043	PBDRFD - ST JEAN DU NOVICIAT - PROPRIETAIRE
340162000AR0051	MONTAGNAC	AR0051	PBDRFD - ST JEAN DU NOVICIAT - PROPRIETAIRE
340162000AR0078	MONTAGNAC	AR0078	PBDRFB - ABBAYE DE VALMAGNE - PROPRIETAIRE MB73GS - MME FABRE-LUCE/DIANE CLAUDE LOUISE ADRIENNE - GERANT,MANDATAIRE,GESTIONNAIRE
340162000AR0086	MONTAGNAC	AR0086	PBDRFD - ST JEAN DU NOVICIAT - PROPRIETAIRE
340162000AR0088	MONTAGNAC	AR0088	PBDRFD - ST JEAN DU NOVICIAT - PROPRIETAIRE
340162000AS0038	MONTAGNAC	AS0038	PBGJXH - EARL DE BESSILLES - PROPRIETAIRE
340162000AS0039	MONTAGNAC	AS0039	MB8FKR - M MORENO/RENE RAYMOND - PROPRIETAIRE MB8GP3 - MME PAGES/GENEVIEVE NICOLE MARIE-THERESE - PROPRIETAIRE

GEO_PARCELLI ▾	COMMUNE ▾	CODE ▾	PROPRIETAIRE ▾
340162000AS0059	MONTAGNAC	AS0059	PBDRFD - ST JEAN DU NOVICIAT - PROPRIETAIRE
340162000AS0061	MONTAGNAC	AS0061	PBDRD9 - CHATEAU LES SACRISTAINS - PROPRIETAIRE
340162000AS0062	MONTAGNAC	AS0062	MBVPSQ - MME NENOT/PASCALE CLAUDINE MARCELLE - PROPRIETAIRE MB9VSM - MME ESTEBAN/CAROLINE - PROPRIETAIRE MCLZDL - MME ESTEBAN/LAURA - PROPRIETAIRE
340162000AS0068	MONTAGNAC	AS0068	MB8MNW - M SANCHE/JEAN - PROPRIETAIRE
340162000AS0069	MONTAGNAC	AS0069	MB8MNW - M SANCHE/JEAN - PROPRIETAIRE
340162000AS0070	MONTAGNAC	AS0070	MB8MNW - M SANCHE/JEAN - PROPRIETAIRE
340162000AS0080	MONTAGNAC	AS0080	MCC3D7 - M JOUIN/PHILIPPE - PROPRIETAIRE MBTT63 - MME HAFFEMAYER/MARIE NOELLE FRANCINE - PROPRIETAIRE
340162000AS0081	MONTAGNAC	AS0081	MCC3D7 - M JOUIN/PHILIPPE - PROPRIETAIRE MBTT63 - MME HAFFEMAYER/MARIE NOELLE FRANCINE - PROPRIETAIRE
340162000AS0082	MONTAGNAC	AS0082	PBDRD9 - CHATEAU LES SACRISTAINS - PROPRIETAIRE
340162000AS0083	MONTAGNAC	AS0083	MCC3D7 - M JOUIN/PHILIPPE - PROPRIETAIRE MBTT63 - MME HAFFEMAYER/MARIE NOELLE FRANCINE - PROPRIETAIRE
340162000AS0095	MONTAGNAC	AS0095	MCC3D7 - M JOUIN/PHILIPPE - PROPRIETAIRE MBTT63 - MME HAFFEMAYER/MARIE NOELLE FRANCINE - PROPRIETAIRE
340162000AS0096	MONTAGNAC	AS0096	MCC3D7 - M JOUIN/PHILIPPE - PROPRIETAIRE MBTT63 - MME HAFFEMAYER/MARIE NOELLE FRANCINE - PROPRIETAIRE
340162000AS0097	MONTAGNAC	AS0097	PBHZ78 - EVE - PROPRIETAIRE
340162000AS0130	MONTAGNAC	AS0130	MB73GS - MME FABRE-LUCE/DIANE CLAUDE LOUISE ADRIENNE - GERANT,MANDATAIRE,GESTIONNAIRE PBDRFB - ABBAYE DE VALMAGNE - PROPRIETAIRE
340162000AS0131	MONTAGNAC	AS0131	PBDRFB - ABBAYE DE VALMAGNE - PROPRIETAIRE MB73GS - MME FABRE-LUCE/DIANE CLAUDE LOUISE ADRIENNE - GERANT,MANDATAIRE,GESTIONNAIRE
340162000AS0135	MONTAGNAC	AS0135	PBDRFB - ABBAYE DE VALMAGNE - PROPRIETAIRE MB73GS - MME FABRE-LUCE/DIANE CLAUDE LOUISE ADRIENNE - GERANT,MANDATAIRE,GESTIONNAIRE
340162000AS0136	MONTAGNAC	AS0136	PBDRFB - ABBAYE DE VALMAGNE - PROPRIETAIRE MB73GS - MME FABRE-LUCE/DIANE CLAUDE LOUISE ADRIENNE - GERANT,MANDATAIRE,GESTIONNAIRE
340162000AS0178	MONTAGNAC	AS0178	PBGJXH - EARL DE BESSILLES - PROPRIETAIRE
340162000AS0180	MONTAGNAC	AS0180	PBDRFD - ST JEAN DU NOVICIAT - PROPRIETAIRE
340162000AS0191	MONTAGNAC	AS0191	PBDRFB - ABBAYE DE VALMAGNE - PROPRIETAIRE MB73GS - MME FABRE-LUCE/DIANE CLAUDE LOUISE ADRIENNE - GERANT,MANDATAIRE,GESTIONNAIRE
340162000AT0004	MONTAGNAC	AT0004	PBGJXH - EARL DE BESSILLES - PROPRIETAIRE
340162000AT0022	MONTAGNAC	AT0022	PBDRD9 - CHATEAU LES SACRISTAINS - PROPRIETAIRE
340162000AT0023	MONTAGNAC	AT0023	PBDRD9 - CHATEAU LES SACRISTAINS - PROPRIETAIRE
340162000AT0024	MONTAGNAC	AT0024	PBDRD9 - CHATEAU LES SACRISTAINS - PROPRIETAIRE
340162000AT0025	MONTAGNAC	AT0025	PBDRD9 - CHATEAU LES SACRISTAINS - PROPRIETAIRE
340162000AT0026	MONTAGNAC	AT0026	PBDRD9 - CHATEAU LES SACRISTAINS - PROPRIETAIRE
340162000AT0027	MONTAGNAC	AT0027	PBDRD9 - CHATEAU LES SACRISTAINS - PROPRIETAIRE
340162000AT0028	MONTAGNAC	AT0028	PBDRD9 - CHATEAU LES SACRISTAINS - PROPRIETAIRE
340162000AT0033	MONTAGNAC	AT0033	PBDRD9 - CHATEAU LES SACRISTAINS - PROPRIETAIRE
340162000AT0034	MONTAGNAC	AT0034	PBDRD9 - CHATEAU LES SACRISTAINS - PROPRIETAIRE

GEO_PARCELLI ▾	COMMUNE ▾	CODE ▾	PROPRIETAIRE ▾
340162000AT0037	MONTAGNAC	AT0037	PBGJXH - EARL DE BESSILLES - PRENEUR A CONSTRUCTION (ASSOCIE AVEC B)   MB8FKR - M MORENO/RENE RAYMOND - BAILLEUR A CONSTRUCTION (ASSOCIE AVEC R)
340162000AT0046	MONTAGNAC	AT0046	PBHZ78 - EVE - PROPRIETAIRE
340162000AT0047	MONTAGNAC	AT0047	MB8FKR - M MORENO/RENE RAYMOND - BAILLEUR A CONSTRUCTION (ASSOCIE AVEC R)   PBGJXH - EARL DE BESSILLES - PRENEUR A CONSTRUCTION (ASSOCIE AVEC B)
340162000AT0056	MONTAGNAC	AT0056	PBDRD9 - CHATEAU LES SACRISTAINS - PROPRIETAIRE
340162000AT0057	MONTAGNAC	AT0057	PBDRD9 - CHATEAU LES SACRISTAINS - PROPRIETAIRE
340162000AT0061	MONTAGNAC	AT0061	PBDRD9 - CHATEAU LES SACRISTAINS - PROPRIETAIRE
340162000AT0062	MONTAGNAC	AT0062	PBDRD9 - CHATEAU LES SACRISTAINS - PROPRIETAIRE
340162000AT0063	MONTAGNAC	AT0063	PBDRD9 - CHATEAU LES SACRISTAINS - PROPRIETAIRE
340162000AT0064	MONTAGNAC	AT0064	PBDRD9 - CHATEAU LES SACRISTAINS - PROPRIETAIRE
340162000AT0065	MONTAGNAC	AT0065	PBDRD9 - CHATEAU LES SACRISTAINS - PROPRIETAIRE
340162000AT0066	MONTAGNAC	AT0066	PBDRD9 - CHATEAU LES SACRISTAINS - PROPRIETAIRE
340162000AT0139	MONTAGNAC	AT0139	PBHZ78 - EVE - PROPRIETAIRE
340162000AT0165	MONTAGNAC	AT0165	PBHZ78 - EVE - PROPRIETAIRE
340162000AV0048	MONTAGNAC	AV0048	PBDQTP - GFA MAS ST LAURENT - PROPRIETAIRE
340162000AV0049	MONTAGNAC	AV0049	MDF758 - M VIDALLER/KEVIN JEAN-CLAUDE - PROPRIETAIRE
340162000AV0064	MONTAGNAC	AV0064	MB9KV2 - MME VERNET/CHRISTINE GILBERTE SIMONE - PROPRIETAIRE
340162000AV0065	MONTAGNAC	AV0065	MCBR8R - M BARTHES/REMI ROLAND - PROPRIETAIRE
340162000AV0071	MONTAGNAC	AV0071	PBDQXX - DELSOL - PROPRIETAIRE
340162000AV0073	MONTAGNAC	AV0073	MB7QBR - MME BARDIO/MARIE - PROPRIETAIRE
340162000AV0074	MONTAGNAC	AV0074	MB8TTV - M BARTHES/ROGER LEON - PROPRIETAIRE   MB8THR - MME HIPPOLYTE/MARIE ANGE ALPHONSINE AIMEE - PROPRIETAIRE
340162000AV0110	MONTAGNAC	AV0110	PBDN38 - GFA DU DOM DE VALJOYEUSE - PROPRIETAIRE
340162000AV0111	MONTAGNAC	AV0111	PBDN38 - GFA DU DOM DE VALJOYEUSE - PROPRIETAIRE
340162000AV0112	MONTAGNAC	AV0112	PBDN38 - GFA DU DOM DE VALJOYEUSE - PROPRIETAIRE
340162000AV0124	MONTAGNAC	AV0124	MB73QH - M FALGUIERES/JEAN NORBERT ALBERT - PROPRIETAIRE
340162000AV0125	MONTAGNAC	AV0125	MB73QH - M FALGUIERES/JEAN NORBERT ALBERT - PROPRIETAIRE
340162000AV0126	MONTAGNAC	AV0126	MB73QH - M FALGUIERES/JEAN NORBERT ALBERT - PROPRIETAIRE
340162000AV0130	MONTAGNAC	AV0130	MB73QH - M FALGUIERES/JEAN NORBERT ALBERT - PROPRIETAIRE
340162000AV0131	MONTAGNAC	AV0131	MB73QH - M FALGUIERES/JEAN NORBERT ALBERT - PROPRIETAIRE
340162000AV0132	MONTAGNAC	AV0132	MB73QH - M FALGUIERES/JEAN NORBERT ALBERT - PROPRIETAIRE
340162000AV0138	MONTAGNAC	AV0138	MB73QH - M FALGUIERES/JEAN NORBERT ALBERT - PROPRIETAIRE
340162000AV0139	MONTAGNAC	AV0139	MC28L6 - MME CAILLOT/NICOLE RENEE YVONNE - PROPRIETAIRE

GEO_PARCELLI ▾	COMMUNE ▾	CODE ▾	PROPRIETAIRE ▾
340162000AV0141	MONTAGNAC	AV0141	MBTLT6 - M RICHARD/LUC PIERRE - USUFRUITIER (ASSOCIE AVEC N)   MBZS4L - MME RICHARD/MARIE-NOELLE SANDRINE - NU-PROPRIETAIRE (ASSOCIE AVEC U)
340162000AV0142	MONTAGNAC	AV0142	MBTLT6 - M RICHARD/LUC PIERRE - USUFRUITIER (ASSOCIE AVEC N)   MBZS4L - MME RICHARD/MARIE-NOELLE SANDRINE - NU-PROPRIETAIRE (ASSOCIE AVEC U)
340162000AV0144	MONTAGNAC	AV0144	MBTLT6 - M RICHARD/LUC PIERRE - USUFRUITIER (ASSOCIE AVEC N)   MBZS4L - MME RICHARD/MARIE-NOELLE SANDRINE - NU-PROPRIETAIRE (ASSOCIE AVEC U)
340162000AV0145	MONTAGNAC	AV0145	PBDNHS - COMMUNE DE MONTAGNAC - PROPRIETAIRE
340162000AV0146	MONTAGNAC	AV0146	PBDNHS - COMMUNE DE MONTAGNAC - PROPRIETAIRE
340162000AV0147	MONTAGNAC	AV0147	PBDNHS - COMMUNE DE MONTAGNAC - PROPRIETAIRE
340162000AV0160	MONTAGNAC	AV0160	MCB3H3 - MME GENET/SOPHIE - NU-PROPRIETAIRE (ASSOCIE AVEC U)   MC4KM6 - MME GENET/HELENE ANDREE YVETTE - NU-PROPRIETAIRE (ASSOCIE AVEC U)   MCBFTP - MME GENET/CHRISTINE MARIE-HELENE - NU-PROPRIETAIRE (ASSOCIE AVEC U)   MBTC7W - M GENET/JEAN PAUL LOUIS - USUFRU
340162000AV0161	MONTAGNAC	AV0161	MC99XV - M SOUCHOY/GREGORY MICHEL GERMAIN - PROPRIETAIRE   MC99XW - MME SOUCHOY/LAURY CORINE - PROPRIETAIRE
340162000AV0162	MONTAGNAC	AV0162	PBDN38 - GFA DU DOM DE VALJOYEUSE - PROPRIETAIRE
340162000AV0163	MONTAGNAC	AV0163	PBDN38 - GFA DU DOM DE VALJOYEUSE - PROPRIETAIRE
340162000AV0164	MONTAGNAC	AV0164	PBDN38 - GFA DU DOM DE VALJOYEUSE - PROPRIETAIRE
340162000AV0180	MONTAGNAC	AV0180	MC99XV - M SOUCHOY/GREGORY MICHEL GERMAIN - PROPRIETAIRE   MC99XW - MME SOUCHOY/LAURY CORINE - PROPRIETAIRE
340162000AV0182	MONTAGNAC	AV0182	MCBR8R - M BARTHES/REMI ROLAND - PROPRIETAIRE
340162000AV0186	MONTAGNAC	AV0186	PBDN38 - GFA DU DOM DE VALJOYEUSE - PROPRIETAIRE
340162000AW0013	MONTAGNAC	AW0013	PBGMHQ - ELIAU - PROPRIETAIRE
340162000AW0016	MONTAGNAC	AW0016	MB73QH - M FALGUIERES/JEAN NORBERT ALBERT - PROPRIETAIRE
340162000AW0017	MONTAGNAC	AW0017	MC99XV - M SOUCHOY/GREGORY MICHEL GERMAIN - PROPRIETAIRE   MC99XW - MME SOUCHOY/LAURY CORINE - PROPRIETAIRE
340162000AW0018	MONTAGNAC	AW0018	MC99XV - M SOUCHOY/GREGORY MICHEL GERMAIN - PROPRIETAIRE   MC99XW - MME SOUCHOY/LAURY CORINE - PROPRIETAIRE
340162000AW0019	MONTAGNAC	AW0019	PBDN38 - GFA DU DOM DE VALJOYEUSE - PROPRIETAIRE
340162000AW0020	MONTAGNAC	AW0020	PBDN38 - GFA DU DOM DE VALJOYEUSE - PROPRIETAIRE
340162000AW0022	MONTAGNAC	AW0022	PBDN38 - GFA DU DOM DE VALJOYEUSE - PROPRIETAIRE
340162000AW0033	MONTAGNAC	AW0033	PBDN38 - GFA DU DOM DE VALJOYEUSE - PROPRIETAIRE
340162000AW0036	MONTAGNAC	AW0036	MB73QH - M FALGUIERES/JEAN NORBERT ALBERT - PROPRIETAIRE
340162000AW0046	MONTAGNAC	AW0046	MCBR8R - M BARTHES/REMI ROLAND - PROPRIETAIRE
340162000AW0047	MONTAGNAC	AW0047	MCBR8R - M BARTHES/REMI ROLAND - PROPRIETAIRE
340162000AW0048	MONTAGNAC	AW0048	MCBR8R - M BARTHES/REMI ROLAND - PROPRIETAIRE
340162000AW0049	MONTAGNAC	AW0049	MCBR8R - M BARTHES/REMI ROLAND - PROPRIETAIRE

GEO_PARCELLI ▾	COMMUNE ▾	CODE ▾	PROPRIETAIRE ▾
340162000AW0050	MONTAGNAC	AW0050	MB9CK2 - MME BARDAGI/CORINNE MARIE-JEANNE - PROPRIETAIRE
340162000AW0051	MONTAGNAC	AW0051	MB8TTV - M BARTHES/ROGER LEON - PROPRIETAIRE   MB8THR - MME HIPPOLYTE/MARIE ANGE ALPHONSINE AIMEE - PROPRIETAIRE
340162000AW0099	MONTAGNAC	AW0099	MB8THR - MME HIPPOLYTE/MARIE ANGE ALPHONSINE AIMEE - PROPRIETAIRE   MB8TTV - M BARTHES/ROGER LEON - PROPRIETAIRE
340162000AW0100	MONTAGNAC	AW0100	MB8TTV - M BARTHES/ROGER LEON - PROPRIETAIRE   MB8THR - MME HIPPOLYTE/MARIE ANGE ALPHONSINE AIMEE - PROPRIETAIRE
340162000AW0101	MONTAGNAC	AW0101	MB8THR - MME HIPPOLYTE/MARIE ANGE ALPHONSINE AIMEE - PROPRIETAIRE   MB8TTV - M BARTHES/ROGER LEON - PROPRIETAIRE
340162000AW0102	MONTAGNAC	AW0102	MB8TTV - M BARTHES/ROGER LEON - PROPRIETAIRE   MB8THR - MME HIPPOLYTE/MARIE ANGE ALPHONSINE AIMEE - PROPRIETAIRE
340162000AW0104	MONTAGNAC	AW0104	MB8THR - MME HIPPOLYTE/MARIE ANGE ALPHONSINE AIMEE - PROPRIETAIRE   MB8TTV - M BARTHES/ROGER LEON - PROPRIETAIRE
340162000AW0105	MONTAGNAC	AW0105	MB8THR - MME HIPPOLYTE/MARIE ANGE ALPHONSINE AIMEE - PROPRIETAIRE   MB8TTV - M BARTHES/ROGER LEON - PROPRIETAIRE
340162000AW0116	MONTAGNAC	AW0116	PBDQTP - GFA MAS ST LAURENT - PROPRIETAIRE
340162000AW0106	MONTAGNAC	AW0106	MB8THR - MME HIPPOLYTE/MARIE ANGE ALPHONSINE AIMEE - PROPRIETAIRE   MB8TTV - M BARTHES/ROGER LEON - PROPRIETAIRE
340162000AW0110	MONTAGNAC	AW0110	MB8TTV - M BARTHES/ROGER LEON - PROPRIETAIRE   MB8THR - MME HIPPOLYTE/MARIE ANGE ALPHONSINE AIMEE - PROPRIETAIRE
340162000AW0111	MONTAGNAC	AW0111	PBDQMZ - CDIF MONTPELLIER II (SERVICE DES DOMAINES) - PROPRIETAIRE
340162000AW0112	MONTAGNAC	AW0112	MB8THR - MME HIPPOLYTE/MARIE ANGE ALPHONSINE AIMEE - PROPRIETAIRE   MB8TTV - M BARTHES/ROGER LEON - PROPRIETAIRE
340162000AW0113	MONTAGNAC	AW0113	MB8THR - MME HIPPOLYTE/MARIE ANGE ALPHONSINE AIMEE - PROPRIETAIRE   MB8TTV - M BARTHES/ROGER LEON - PROPRIETAIRE
340162000AW0114	MONTAGNAC	AW0114	MB8TTV - M BARTHES/ROGER LEON - PROPRIETAIRE   MB8THR - MME HIPPOLYTE/MARIE ANGE ALPHONSINE AIMEE - PROPRIETAIRE
340162000AW0115	MONTAGNAC	AW0115	MB8THR - MME HIPPOLYTE/MARIE ANGE ALPHONSINE AIMEE - PROPRIETAIRE   MB8TTV - M BARTHES/ROGER LEON - PROPRIETAIRE
340162000AW0118	MONTAGNAC	AW0118	MB8THR - MME HIPPOLYTE/MARIE ANGE ALPHONSINE AIMEE - PROPRIETAIRE   MB8TTV - M BARTHES/ROGER LEON - PROPRIETAIRE
340162000AW0141	MONTAGNAC	AW0141	MDF758 - M VIDALLER/KEVIN JEAN-CLAUDE - PROPRIETAIRE
340162000AW0164	MONTAGNAC	AW0164	MDF758 - M VIDALLER/KEVIN JEAN-CLAUDE - PROPRIETAIRE
340162000AW0165	MONTAGNAC	AW0165	MDF758 - M VIDALLER/KEVIN JEAN-CLAUDE - PROPRIETAIRE

GEO_PARCELLI ▾	COMMUNE ▾	CODE ▾	PROPRIETAIRE ▾
340162000AW0166	MONTAGNAC	AW0166	MB854C - MME GENER/GISELE BLANCHE MARIE - PROPRIETAIRE MC3TMR - M GENER/DANIEL MATHIEU RAYMOND - PROPRIETAIRE MB752K - M GENER/JEAN-YVES - PROPRIETAIRE
340162000AW0182	MONTAGNAC	AW0182	MC4KM6 - MME GENET/HELENE ANDREE YVETTE - NU-PROPRIETAIRE (ASSOCIE AVEC U) MCB3H3 - MME GENET/SOPHIE - NU-PROPRIETAIRE (ASSOCIE AVEC U) MCBFTP - MME GENET/CHRISTINE MARIE-HELENE - NU-PROPRIETAIRE (ASSOCIE AVEC U) MBTC7W - M GENET/JEAN PAUL LOUIS - USUFRU
340162000AW0183	MONTAGNAC	AW0183	MB73QH - M FALGUIERES/JEAN NORBERT ALBERT - PROPRIETAIRE
340162000AX0120	MONTAGNAC	AX0120	PBGM8N - LE MAS DE THAU - PROPRIETAIRE
340162000AW0213	MONTAGNAC	AW0213	MCBR8R - M BARTHES/REMI ROLAND - PROPRIETAIRE
340162000AX0001	MONTAGNAC	AX0001	PBDN4W - SAINT MARTIN DE LA GARRIGUE - PROPRIETAIRE
340162000AX0009	MONTAGNAC	AX0009	PBDN4W - SAINT MARTIN DE LA GARRIGUE - PROPRIETAIRE
340162000AX0022	MONTAGNAC	AX0022	MB752K - M GENER/JEAN-YVES - GERANT,MANDATAIRE,GESTIONNAIRE PBDRNP - BRIFFAUDE BASSE - PROPRIETAIRE
340162000AX0025	MONTAGNAC	AX0025	PBDRNP - BRIFFAUDE BASSE - PROPRIETAIRE MB752K - M GENER/JEAN-YVES - GERANT,MANDATAIRE,GESTIONNAIRE
340162000AX0026	MONTAGNAC	AX0026	MB752K - M GENER/JEAN-YVES - GERANT,MANDATAIRE,GESTIONNAIRE PBDRNP - BRIFFAUDE BASSE - PROPRIETAIRE
340162000AX0027	MONTAGNAC	AX0027	PBDRNP - BRIFFAUDE BASSE - PROPRIETAIRE MB752K - M GENER/JEAN-YVES - GERANT,MANDATAIRE,GESTIONNAIRE
340162000AX0028	MONTAGNAC	AX0028	PBDRNP - BRIFFAUDE BASSE - PROPRIETAIRE
340162000AX0031	MONTAGNAC	AX0031	PBDRNP - BRIFFAUDE BASSE - PROPRIETAIRE
340162000AX0032	MONTAGNAC	AX0032	PBDRNP - BRIFFAUDE BASSE - PROPRIETAIRE
340162000AX0033	MONTAGNAC	AX0033	PBDRNP - BRIFFAUDE BASSE - PROPRIETAIRE
340162000AX0034	MONTAGNAC	AX0034	PBDRNP - BRIFFAUDE BASSE - PROPRIETAIRE MB752K - M GENER/JEAN-YVES - GERANT,MANDATAIRE,GESTIONNAIRE
340162000AX0035	MONTAGNAC	AX0035	MB752K - M GENER/JEAN-YVES - GERANT,MANDATAIRE,GESTIONNAIRE PBDRNP - BRIFFAUDE BASSE - PROPRIETAIRE
340162000AX0036	MONTAGNAC	AX0036	PBDRNP - BRIFFAUDE BASSE - PROPRIETAIRE
340162000AX0037	MONTAGNAC	AX0037	PBDRNP - BRIFFAUDE BASSE - PROPRIETAIRE MB752K - M GENER/JEAN-YVES - GERANT,MANDATAIRE,GESTIONNAIRE
340162000AX0038	MONTAGNAC	AX0038	MB752K - M GENER/JEAN-YVES - GERANT,MANDATAIRE,GESTIONNAIRE PBDRNP - BRIFFAUDE BASSE - PROPRIETAIRE
340162000AX0039	MONTAGNAC	AX0039	MB752K - M GENER/JEAN-YVES - GERANT,MANDATAIRE,GESTIONNAIRE PBDRNP - BRIFFAUDE BASSE - PROPRIETAIRE
340162000AX0040	MONTAGNAC	AX0040	PBDRNP - BRIFFAUDE BASSE - PROPRIETAIRE MB752K - M GENER/JEAN-YVES - GERANT,MANDATAIRE,GESTIONNAIRE
340162000AX0041	MONTAGNAC	AX0041	PBDRNP - BRIFFAUDE BASSE - PROPRIETAIRE MB752K - M GENER/JEAN-YVES - GERANT,MANDATAIRE,GESTIONNAIRE
340162000AX0042	MONTAGNAC	AX0042	MB752K - M GENER/JEAN-YVES - GERANT,MANDATAIRE,GESTIONNAIRE PBDRNP - BRIFFAUDE BASSE - PROPRIETAIRE
340162000AX0043	MONTAGNAC	AX0043	MB752K - M GENER/JEAN-YVES - GERANT,MANDATAIRE,GESTIONNAIRE PBDRNP - BRIFFAUDE BASSE - PROPRIETAIRE
340162000AX0049	MONTAGNAC	AX0049	PBDRNP - BRIFFAUDE BASSE - PROPRIETAIRE MB752K - M GENER/JEAN-YVES - GERANT,MANDATAIRE,GESTIONNAIRE
340162000AX0065	MONTAGNAC	AX0065	PBDRNP - BRIFFAUDE BASSE - PROPRIETAIRE MB752K - M GENER/JEAN-YVES - GERANT,MANDATAIRE,GESTIONNAIRE
340162000AX0062	MONTAGNAC	AX0062	MBTNCH - MME SAVARY DE BEAUREGARD/VERONIQUE MARIE-JOSEPH GUILHERMINE - PROPRIETAIRE MB8RJF - MME VIVIEZ DE CHATELARD/ISABELLE MARIE MONIQUE - PROPRIETAIRE MBL27Q - M SAVARY DE BEAUREGARD/CHRISTOPHE MARIE OCTAVE JEAN - PROPRIETAIRE MCBV4R - M VIVIEZ DE C



GEO_PARCELLI ▾	COMMUNE ▾	CODE ▾	PROPRIETAIRE ▾
340162000AX0109	MONTAGNAC	AX0109	PBDN4T - GFA DE SAINT MARTIN DU PIN - PROPRIETAIRE
340162000AX0110	MONTAGNAC	AX0110	PBDN4T - GFA DE SAINT MARTIN DU PIN - PROPRIETAIRE
340162000AX0111	MONTAGNAC	AX0111	PBDN4T - GFA DE SAINT MARTIN DU PIN - PROPRIETAIRE
340162000AX0112	MONTAGNAC	AX0112	PBDN4T - GFA DE SAINT MARTIN DU PIN - PROPRIETAIRE
340162000AX0113	MONTAGNAC	AX0113	PBDN4T - GFA DE SAINT MARTIN DU PIN - PROPRIETAIRE
340162000AX0114	MONTAGNAC	AX0114	PBDN4T - GFA DE SAINT MARTIN DU PIN - PROPRIETAIRE
340162000AX0115	MONTAGNAC	AX0115	PBGM8N - LE MAS DE THAU - PROPRIETAIRE
340162000AX0116	MONTAGNAC	AX0116	MB8369 - M CAVAILLES/BRUNO ERIC - PROPRIETAIRE  MB837B - MME LINDINI/MARTINE - PROPRIETAIRE
340162000AX0119	MONTAGNAC	AX0119	PBGM8N - LE MAS DE THAU - PROPRIETAIRE
340162000AX0121	MONTAGNAC	AX0121	PBGM8N - LE MAS DE THAU - PROPRIETAIRE
340162000AX0125	MONTAGNAC	AX0125	PBDNHS - COMMUNE DE MONTAGNAC - PROPRIETAIRE
340162000AX0126	MONTAGNAC	AX0126	PBDVMT - CROIX GRATIOT - PROPRIETAIRE
340162000AX0127	MONTAGNAC	AX0127	PBDN4T - GFA DE SAINT MARTIN DU PIN - PROPRIETAIRE
340162000AX0133	MONTAGNAC	AX0133	MB93ZS - M VALETTE/LIONEL - PROPRIETAIRE  MB93ZT - MME MARTINEZ/SONIA JEANNE RENEE - PROPRIETAIRE
340162000AX0134	MONTAGNAC	AX0134	MB93ZS - M VALETTE/LIONEL - PROPRIETAIRE  MB93ZT - MME MARTINEZ/SONIA JEANNE RENEE - PROPRIETAIRE
340162000AX0139	MONTAGNAC	AX0139	MDDQJ4 - M RAVEL/PIERRE - PROPRIETAIRE
340162000AX0140	MONTAGNAC	AX0140	MCZVNQ - M GENER/CEDRIC JEAN JOSEPH - PROPRIETAIRE
340162000AX0145	MONTAGNAC	AX0145	PBGM8N - LE MAS DE THAU - PROPRIETAIRE
340162000AX0146	MONTAGNAC	AX0146	PBGM8N - LE MAS DE THAU - PROPRIETAIRE
340162000AX0147	MONTAGNAC	AX0147	PBGM8N - LE MAS DE THAU - PROPRIETAIRE
340162000AX0148	MONTAGNAC	AX0148	PBGM8N - LE MAS DE THAU - PROPRIETAIRE
340162000AX0149	MONTAGNAC	AX0149	MB856X - M HERRERA/BERNARDO - PROPRIETAIRE  MB856Z - MME AMADOR/MANUELA - PROPRIETAIRE
340162000AX0150	MONTAGNAC	AX0150	PBGM8N - LE MAS DE THAU - PROPRIETAIRE
340162000AX0151	MONTAGNAC	AX0151	MB856X - M HERRERA/BERNARDO - PROPRIETAIRE  MB856Z - MME AMADOR/MANUELA - PROPRIETAIRE
340162000AX0152	MONTAGNAC	AX0152	MB8JKL - M PRADEL/GASTON ADRIEN - PROPRIETAIRE
340162000AX0153	MONTAGNAC	AX0153	MB856Z - MME AMADOR/MANUELA - PROPRIETAIRE  MB856X - M HERRERA/BERNARDO - PROPRIETAIRE
340162000AX0154	MONTAGNAC	AX0154	PBDRNP - BRIFFAUDE BASSE - PROPRIETAIRE  MB752K - M GENER/JEAN-YVES - GERANT,MANDATAIRE,GESTIONNAIRE
340162000AX0155	MONTAGNAC	AX0155	PBDRNP - BRIFFAUDE BASSE - PROPRIETAIRE  MB752K - M GENER/JEAN-YVES - GERANT,MANDATAIRE,GESTIONNAIRE
340162000AX0175	MONTAGNAC	AX0175	PBDNHS - COMMUNE DE MONTAGNAC - PROPRIETAIRE
340162000AX0176	MONTAGNAC	AX0176	PBDNHS - COMMUNE DE MONTAGNAC - PROPRIETAIRE
340162000AY0001	MONTAGNAC	AY0001	PBDVMT - CROIX GRATIOT - PROPRIETAIRE
340162000AY0003	MONTAGNAC	AY0003	PBDNHS - COMMUNE DE MONTAGNAC - PROPRIETAIRE
340162000AY0004	MONTAGNAC	AY0004	PBDNHS - COMMUNE DE MONTAGNAC - PROPRIETAIRE
340162000AY0013	MONTAGNAC	AY0013	MB79Z4 - MME LECUYER/AGNES FERNANDE HENRIETTE - PROPRIETAIRE
340162000AY0016	MONTAGNAC	AY0016	PBDSJR - DOMAINE DE L AGRIONE - PROPRIETAIRE

GEO_PARCELLI ▾	COMMUNE ▾	CODE ▾	PROPRIETAIRE ▾
340162000AY0017	MONTAGNAC	AY0017	MBL27Q - M SAVARY DE BEAUREGARD/CHRISTOPHE MARIE OCTAVE JEAN - PROPRIETAIRE
340162000AY0018	MONTAGNAC	AY0018	MBL27Q - M SAVARY DE BEAUREGARD/CHRISTOPHE MARIE OCTAVE JEAN - PROPRIETAIRE
340162000AY0019	MONTAGNAC	AY0019	MBL27Q - M SAVARY DE BEAUREGARD/CHRISTOPHE MARIE OCTAVE JEAN - PROPRIETAIRE
340162000AY0021	MONTAGNAC	AY0021	MBL27Q - M SAVARY DE BEAUREGARD/CHRISTOPHE MARIE OCTAVE JEAN - PROPRIETAIRE
340162000AY0028	MONTAGNAC	AY0028	MBL27Q - M SAVARY DE BEAUREGARD/CHRISTOPHE MARIE OCTAVE JEAN - PROPRIETAIRE
340162000AY0022	MONTAGNAC	AY0022	MBMGT7 - MME VIVIEZ DE CHATELARD/ANNE MARIE GUILHEMINE - PROPRIETAIRE MBL27Q - M SAVARY DE BEAUREGARD/CHRISTOPHE MARIE OCTAVE JEAN - PROPRIETAIRE MB8RJD - M VIVIEZ DE CHATELARD/GUY MARIE BERNARD - PROPRIETAIRE MB8RJF - MME VIVIEZ DE CHATELARD/ISABELLE
340162000AY0026	MONTAGNAC	AY0026	MBL27Q - M SAVARY DE BEAUREGARD/CHRISTOPHE MARIE OCTAVE JEAN - PROPRIETAIRE
340162000AY0027	MONTAGNAC	AY0027	MBL27Q - M SAVARY DE BEAUREGARD/CHRISTOPHE MARIE OCTAVE JEAN - PROPRIETAIRE
340162000AY0031	MONTAGNAC	AY0031	MBL27Q - M SAVARY DE BEAUREGARD/CHRISTOPHE MARIE OCTAVE JEAN - PROPRIETAIRE
340162000AY0032	MONTAGNAC	AY0032	MBL27Q - M SAVARY DE BEAUREGARD/CHRISTOPHE MARIE OCTAVE JEAN - PROPRIETAIRE
340162000AY0033	MONTAGNAC	AY0033	MBL27Q - M SAVARY DE BEAUREGARD/CHRISTOPHE MARIE OCTAVE JEAN - PROPRIETAIRE
340162000AY0034	MONTAGNAC	AY0034	PBDSJR - DOMAINE DE L AGRIONE - PROPRIETAIRE
340162000AY0066	MONTAGNAC	AY0066	PBDSJR - DOMAINE DE L AGRIONE - PROPRIETAIRE
340162000AY0067	MONTAGNAC	AY0067	MB8QF6 - M VALLADIER/PIERRE HENRI ALPHONSE - PROPRIETAIRE
340162000AY0068	MONTAGNAC	AY0068	PBDQV3 - LA FAINDILLE - PROPRIETAIRE
340162000AY0074	MONTAGNAC	AY0074	PBDSJR - DOMAINE DE L AGRIONE - PROPRIETAIRE
340162000AY0075	MONTAGNAC	AY0075	PBDSJR - DOMAINE DE L AGRIONE - PROPRIETAIRE
340162000AY0076	MONTAGNAC	AY0076	PBDSJR - DOMAINE DE L AGRIONE - PROPRIETAIRE
340162000AY0077	MONTAGNAC	AY0077	PBDSJR - DOMAINE DE L AGRIONE - PROPRIETAIRE
340162000AY0078	MONTAGNAC	AY0078	PBDSJR - DOMAINE DE L AGRIONE - PROPRIETAIRE
340162000AY0079	MONTAGNAC	AY0079	PBDSJR - DOMAINE DE L AGRIONE - PROPRIETAIRE
340162000AY0080	MONTAGNAC	AY0080	PBDSJR - DOMAINE DE L AGRIONE - PROPRIETAIRE
340162000AY0081	MONTAGNAC	AY0081	PBDSJR - DOMAINE DE L AGRIONE - PROPRIETAIRE
340162000AY0085	MONTAGNAC	AY0085	PBDSJR - DOMAINE DE L AGRIONE - PROPRIETAIRE
340162000AY0086	MONTAGNAC	AY0086	MB95VB - M GENET/PHILIPPE GERMAIN RENE - PROPRIETAIRE
340162000AY0087	MONTAGNAC	AY0087	PBDSJR - DOMAINE DE L AGRIONE - PROPRIETAIRE
340162000AY0092	MONTAGNAC	AY0092	PBDSJR - DOMAINE DE L AGRIONE - PROPRIETAIRE
340162000AY0093	MONTAGNAC	AY0093	PBDSJR - DOMAINE DE L AGRIONE - PROPRIETAIRE
340162000AY0094	MONTAGNAC	AY0094	PBDSJR - DOMAINE DE L AGRIONE - PROPRIETAIRE
340162000AY0096	MONTAGNAC	AY0096	PBDSJR - DOMAINE DE L AGRIONE - PROPRIETAIRE
340162000AY0101	MONTAGNAC	AY0101	PBHJFT - GFA DU DOMAINE DE SAINTE CROIX - PROPRIETAIRE
340162000AY0102	MONTAGNAC	AY0102	MCMVXZ - M RICOME/YVES MARC JUDE - PROPRIETAIRE
340162000AY0103	MONTAGNAC	AY0103	MB79Z4 - MME LECUYER/AGNES FERNANDE HENRIETTE - PROPRIETAIRE
340162000AY0104	MONTAGNAC	AY0104	MB79Z4 - MME LECUYER/AGNES FERNANDE HENRIETTE - PROPRIETAIRE

GEO_PARCELLI	COMMUNE	CODE	PROPRIETAIRE
340162000AY0105	MONTAGNAC	AY0105	MDH9LK - MME AUBERT/AUDREY FRANCE PATRICIA - PROPRIETAIRE   MDH9LL - M CARMIER/OLIVIER PASCAL BERNARD - PROPRIETAIRE
340162000AY0106	MONTAGNAC	AY0106	MB79Z4 - MME LECUYER/AGNES FERNANDE HENRIETTE - PROPRIETAIRE
340162000AY0121	MONTAGNAC	AY0121	PBHJFT - GFA DU DOMAINE DE SAINTE CROIX - PROPRIETAIRE
340162000AY0122	MONTAGNAC	AY0122	MDH9LL - M CARMIER/OLIVIER PASCAL BERNARD - PROPRIETAIRE   MDH9LK - MME AUBERT/AUDREY FRANCE PATRICIA - PROPRIETAIRE
340162000AY0123	MONTAGNAC	AY0123	PBHJFT - GFA DU DOMAINE DE SAINTE CROIX - PROPRIETAIRE
340162000AY0124	MONTAGNAC	AY0124	MDH9LK - MME AUBERT/AUDREY FRANCE PATRICIA - PROPRIETAIRE   MDH9LL - M CARMIER/OLIVIER PASCAL BERNARD - PROPRIETAIRE
340162000AY0132	MONTAGNAC	AY0132	PBDSJR - DOMAINE DE L AGRIONE - PROPRIETAIRE
340162000AZ0001	MONTAGNAC	AZ0001	PBDN4T - GFA DE SAINT MARTIN DU PIN - PROPRIETAIRE
340162000AZ0002	MONTAGNAC	AZ0002	PBDNHS - COMMUNE DE MONTAGNAC - PROPRIETAIRE
340162000AZ0009	MONTAGNAC	AZ0009	PBDN4T - GFA DE SAINT MARTIN DU PIN - PROPRIETAIRE
340162000AZ0010	MONTAGNAC	AZ0010	PBDN4T - GFA DE SAINT MARTIN DU PIN - PROPRIETAIRE
340162000AZ0011	MONTAGNAC	AZ0011	MB9QD3 - MME ANDRE/HUGUETTE JUSTINE JEANNE - USUFRUITIER (ASSOCIE AVEC N)   MDKBVR - MME RUAN/ANNY SUZETTE - NU-PROPRIETAIRE (ASSOCIE AVEC U)
340162000AZ0012	MONTAGNAC	AZ0012	PBDN4T - GFA DE SAINT MARTIN DU PIN - PROPRIETAIRE
340162000AZ0017	MONTAGNAC	AZ0017	PBDN4T - GFA DE SAINT MARTIN DU PIN - PROPRIETAIRE
340162000AZ0018	MONTAGNAC	AZ0018	PBDT2J - DOMAINE SAINT HILAIRE - PROPRIETAIRE
340162000AZ0021	MONTAGNAC	AZ0021	PBDT2J - DOMAINE SAINT HILAIRE - PROPRIETAIRE
340162000AZ0022	MONTAGNAC	AZ0022	MCMVXZ - M RICOME/YVES MARC JUDE - PROPRIETAIRE
340162000AZ0023	MONTAGNAC	AZ0023	MCMVXZ - M RICOME/YVES MARC JUDE - PROPRIETAIRE
340162000BC0036	MONTAGNAC	BC0036	PBGX9Q - DE LOU PEYRET - PROPRIETAIRE
340162000BE0001	MONTAGNAC	BE0001	MB8FP8 - M MOURGUES/GUY MARCEL MARC - PROPRIETAIRE   MB9VH9 - M MOURGUES/MYRIAM CLAUDE - PROPRIETAIRE   MB8FP9 - M MOURGUES/JEAN-MARC RENE - PROPRIETAIRE
340162000BE0002	MONTAGNAC	BE0002	MB8CK5 - MME MARTIN/MARCELLE MARIE ANTOINETTE - PROPRIETAIRE
340162000BE0003	MONTAGNAC	BE0003	MB8CK5 - MME MARTIN/MARCELLE MARIE ANTOINETTE - PROPRIETAIRE
340162000BE0004	MONTAGNAC	BE0004	PBDN4W - SAINT MARTIN DE LA GARRIGUE - PROPRIETAIRE
340162000BE0036	MONTAGNAC	BE0036	PBDN4W - SAINT MARTIN DE LA GARRIGUE - PROPRIETAIRE
340162000BE0037	MONTAGNAC	BE0037	MDFDR3 - MME GELLY/VERONIQUE CATHERINE - NU-PROPRIETAIRE (ASSOCIE AVEC U)   MDFDR2 - MME CUTTIER/MARIE CHANTAL - USUFRUITIER (ASSOCIE AVEC N)   MDFDR4 - M GELLY/VINCENT PIERRE-JEAN RENE-LOUIS - NU-PROPRIETAIRE (ASSOCIE AVEC U)
340162000BE0040	MONTAGNAC	BE0040	MB9GL2 - M GADEA/DIDIER PATRICK - PROPRIETAIRE
340162000BH0056	MONTAGNAC	BH0056	PBDN4W - SAINT MARTIN DE LA GARRIGUE - PROPRIETAIRE
340162000BH0057	MONTAGNAC	BH0057	PBDN4W - SAINT MARTIN DE LA GARRIGUE - PROPRIETAIRE
340162000BH0058	MONTAGNAC	BH0058	PBDN4W - SAINT MARTIN DE LA GARRIGUE - PROPRIETAIRE
340162000BH0059	MONTAGNAC	BH0059	MB8GHM - M OLMES/JOSEPH - PROPRIETAIRE   MB73R8 - MME FARGES/MONIQUE COLETTE LOUISE - PROPRIETAIRE

GEO_PARCELLI ▾	COMMUNE ▾	CODE ▾	PROPRIETAIRE ▾
340162000BH0061	MONTAGNAC	BH0061	PBDN4W - SAINT MARTIN DE LA GARRIGUE - PROPRIETAIRE
340162000BH0062	MONTAGNAC	BH0062	PBDN4W - SAINT MARTIN DE LA GARRIGUE - PROPRIETAIRE
340162000BH0064	MONTAGNAC	BH0064	PBDNHS - COMMUNE DE MONTAGNAC - PROPRIETAIRE
340162000BH0065	MONTAGNAC	BH0065	PBDN4W - SAINT MARTIN DE LA GARRIGUE - PROPRIETAIRE
340162000BH0076	MONTAGNAC	BH0076	PBDN4W - SAINT MARTIN DE LA GARRIGUE - PROPRIETAIRE
340162000BH0078	MONTAGNAC	BH0078	PBDN4W - SAINT MARTIN DE LA GARRIGUE - PROPRIETAIRE
340162000BH0079	MONTAGNAC	BH0079	MCB7N5 - M ROUANET/ALAIN PATRICK THIERRY - NU-PROPRIETAIRE (ASSOCIE AVEC U)   MCKHWK - M ROUANET/MICHEL PAUL RENE - USUFRUITIER (ASSOCIE AVEC N)   MB8PL2 - MME THIBON/JOSIANE THERESE EDMONDE - USUFRUITIER (ASSOCIE AVEC N)
340162000BH0080	MONTAGNAC	BH0080	MB8PL2 - MME THIBON/JOSIANE THERESE EDMONDE - USUFRUITIER (ASSOCIE AVEC N)   MCB7N5 - M ROUANET/ALAIN PATRICK THIERRY - NU-PROPRIETAIRE (ASSOCIE AVEC U)   MCKHWK - M ROUANET/MICHEL PAUL RENE - USUFRUITIER (ASSOCIE AVEC N)
340162000BH0082	MONTAGNAC	BH0082	MCB7N5 - M ROUANET/ALAIN PATRICK THIERRY - NU-PROPRIETAIRE (ASSOCIE AVEC U)   MB8PL2 - MME THIBON/JOSIANE THERESE EDMONDE - USUFRUITIER (ASSOCIE AVEC N)
340162000BH0084	MONTAGNAC	BH0084	PBDN4W - SAINT MARTIN DE LA GARRIGUE - PROPRIETAIRE
340162000BH0085	MONTAGNAC	BH0085	PBDN4W - SAINT MARTIN DE LA GARRIGUE - PROPRIETAIRE
340162000BH0183	MONTAGNAC	BH0183	PBDN4W - SAINT MARTIN DE LA GARRIGUE - PROPRIETAIRE
340162000BH0184	MONTAGNAC	BH0184	PBDN4W - SAINT MARTIN DE LA GARRIGUE - PROPRIETAIRE
340162000BH0185	MONTAGNAC	BH0185	PBDN4W - SAINT MARTIN DE LA GARRIGUE - PROPRIETAIRE
340162000BH0186	MONTAGNAC	BH0186	PBDN4W - SAINT MARTIN DE LA GARRIGUE - PROPRIETAIRE
340162000BH0187	MONTAGNAC	BH0187	PBDN4W - SAINT MARTIN DE LA GARRIGUE - PROPRIETAIRE
340162000BH0188	MONTAGNAC	BH0188	PBDN4W - SAINT MARTIN DE LA GARRIGUE - PROPRIETAIRE
340162000BH0190	MONTAGNAC	BH0190	PBDN4W - SAINT MARTIN DE LA GARRIGUE - PROPRIETAIRE
340162000BH0191	MONTAGNAC	BH0191	PBDN4W - SAINT MARTIN DE LA GARRIGUE - PROPRIETAIRE
340162000BH0192	MONTAGNAC	BH0192	PBDN4W - SAINT MARTIN DE LA GARRIGUE - PROPRIETAIRE
340162000BH0193	MONTAGNAC	BH0193	PBDN4W - SAINT MARTIN DE LA GARRIGUE - PROPRIETAIRE
340162000BH0195	MONTAGNAC	BH0195	PBDN4W - SAINT MARTIN DE LA GARRIGUE - PROPRIETAIRE
340162000BH0196	MONTAGNAC	BH0196	PBDN4W - SAINT MARTIN DE LA GARRIGUE - PROPRIETAIRE
340162000BH0283	MONTAGNAC	BH0283	PBDN4W - SAINT MARTIN DE LA GARRIGUE - PROPRIETAIRE
340162000BI0133	MONTAGNAC	BI0133	MB8LXD - MME RUAN/ANDREE CELESTINE LOUISE - USUFRUITIER (ASSOCIE AVEC N)   MCN8MC - M GARCIA/MICHEL LEANDRE ANDRE - NU-PROPRIETAIRE (ASSOCIE AVEC U)
340162000BI0134	MONTAGNAC	BI0134	MB854C - MME GENER/GISELE BLANCHE MARIE - PROPRIETAIRE   MB752K - M GENER/JEAN-YVES - PROPRIETAIRE   MC3TMR - M GENER/DANIEL MATHIEU RAYMOND - PROPRIETAIRE
340162000BI0137	MONTAGNAC	BI0137	MC3TMR - M GENER/DANIEL MATHIEU RAYMOND - PROPRIETAIRE   MB752K - M GENER/JEAN-YVES - PROPRIETAIRE   MB854C - MME GENER/GISELE BLANCHE MARIE - PROPRIETAIRE
340162000BI0220	MONTAGNAC	BI0220	MB854C - MME GENER/GISELE BLANCHE MARIE - PROPRIETAIRE   MC3TMR - M GENER/DANIEL MATHIEU RAYMOND - PROPRIETAIRE   MB752K - M GENER/JEAN-YVES - PROPRIETAIRE

Commune de Pinet

GEO_PARCELL	COMMUNE	CODE	PROPRIETAIRE
3402030000A0001	PINET	A0001	MB7Z4G - M DELSOL/ROLAND LUCIEN GEORGES - PROPRIETAIRE
3402030000A0007	PINET	A0007	MB9CW8 - M PUYO/DAVID TONY - PROPRIETAIRE
3402030000A0008	PINET	A0008	MB9CW8 - M PUYO/DAVID TONY - PROPRIETAIRE
3402030000A0011	PINET	A0011	MB9CW8 - M PUYO/DAVID TONY - PROPRIETAIRE
3402030000A0012	PINET	A0012	MB9CW8 - M PUYO/DAVID TONY - PROPRIETAIRE
3402030000A0018	PINET	A0018	MB9CW8 - M PUYO/DAVID TONY - PROPRIETAIRE
3402030000A0019	PINET	A0019	MB9CW8 - M PUYO/DAVID TONY - PROPRIETAIRE
3402030000A0022	PINET	A0022	MB9CW8 - M PUYO/DAVID TONY - PROPRIETAIRE
3402030000A0023	PINET	A0023	MB9CW8 - M PUYO/DAVID TONY - PROPRIETAIRE
3402030000A0024	PINET	A0024	MB9CW8 - M PUYO/DAVID TONY - PROPRIETAIRE
3402030000A0032	PINET	A0032	MB7XW2 - M COURROY/GILLES MAURICE FRANCIS - PROPRIETAIRE
3402030000A0035	PINET	A0035	MB7XW2 - M COURROY/GILLES MAURICE FRANCIS - PROPRIETAIRE
3402030000A0037	PINET	A0037	MB833M - M VIALA/LAURENT GUY PHILIPPE - PROPRIETAIRE
3402030000A0520	PINET	A0520	MB83ZH - M JUILLAN/MICHEL FRANCOIS - USUFRUITIER (ASSOCIE AVEC N)   MDCPDT - MME JUILLAN/MAGALI GENEVIEVE - NU-PROPRIETAIRE (ASSOCIE AVEC U)   MDCPDV - M JUILLAN/NICOLAS MARIUS - NU-PROPRIETAIRE (ASSOCIE AVEC U)
3402030000A0521	PINET	A0521	MDCPDT - MME JUILLAN/MAGALI GENEVIEVE - NU-PROPRIETAIRE (ASSOCIE AVEC U)   MDCPDV - M JUILLAN/NICOLAS MARIUS - NU-PROPRIETAIRE (ASSOCIE AVEC U)   MB83ZH - M JUILLAN/MICHEL FRANCOIS - USUFRUITIER (ASSOCIE AVEC N)
3402030000A0522	PINET	A0522	MDCPDT - MME JUILLAN/MAGALI GENEVIEVE - NU-PROPRIETAIRE (ASSOCIE AVEC U)   MB83ZH - M JUILLAN/MICHEL FRANCOIS - USUFRUITIER (ASSOCIE AVEC N)   MDCPDV - M JUILLAN/NICOLAS MARIUS - NU-PROPRIETAIRE (ASSOCIE AVEC U)
3402030000A0523	PINET	A0523	MDCPDV - M JUILLAN/NICOLAS MARIUS - NU-PROPRIETAIRE (ASSOCIE AVEC U)   MDCPDT - MME JUILLAN/MAGALI GENEVIEVE - NU-PROPRIETAIRE (ASSOCIE AVEC U)   MB83ZH - M JUILLAN/MICHEL FRANCOIS - USUFRUITIER (ASSOCIE AVEC N)
3402030000A0735	PINET	A0735	MB8FVH - M MURRIA/DANIEL PIERRE PATRICK - PROPRIETAIRE
3402030000A0736	PINET	A0736	MB8STT - MME GASCON/MARIE-LOUISE JOSETTE FRANCE - PROPRIETAIRE
3402030000A0743	PINET	A0743	MB75R9 - MME GAUJAL/SIMONNE MARIE FRANCOISE - PROPRIETAIRE
3402030000A0744	PINET	A0744	MB9CW8 - M PUYO/DAVID TONY - PROPRIETAIRE
3402030000A0752	PINET	A0752	MB9CW8 - M PUYO/DAVID TONY - PROPRIETAIRE
3402030000A0789	PINET	A0789	MB7T5J - M CALVET/THIERRY PIERRE DANIEL - PROPRIETAIRE
3402030000A0790	PINET	A0790	MB7T5J - M CALVET/THIERRY PIERRE DANIEL - PROPRIETAIRE
3402030000A0791	PINET	A0791	MB7T5J - M CALVET/THIERRY PIERRE DANIEL - PROPRIETAIRE
3402030000A0792	PINET	A0792	MB7T49 - M CALVET/PAUL ANDRE - PROPRIETAIRE
3402030000A0822	PINET	A0822	MDHSHF - M VAYRETTE/HENRI ANDRE ROBERT - PROPRIETAIRE   MB93ZJ - MME VIALA/INGRID - PROPRIETAIRE
3402030000A0924	PINET	A0924	MB94VF - M COMBES/LAURENT ANDRE - PROPRIETAIRE
3402030000A1015	PINET	A1015	MB8CLB - MME MARTIN/ANNICK LILIANE - PROPRIETAIRE

GEO_PARCELLI ▾	COMMUNE ▾	CODE ▾	PROPRIETAIRE ▾
3402030000A1025	PINET	A1025	MB842P - M VINCENT/LIONEL FRANCOIS RENE PAUL - PROPRIETAIRE
3402030000A1030	PINET	A1030	MCJ7SX - MME VIALA/CHRISTINE THERESE MARIE - PROPRIETAIRE
3402030000B0001	PINET	B0001	MCBV7B - M GARCIA/NICOLAS LOUIS - PROPRIETAIRE MB7PR7 - MME AYMES/ALINE MARIE ANTOINETTE FRANCOISE - PROPRIETAIRE
3402030000B0020	PINET	B0020	MB7782 - M ISERN/PHILIPPE GERARD - PROPRIETAIRE
3402030000B0021	PINET	B0021	MB8LM7 - MME ROUCAIROL/BRIGITTE MARGUERITE LUCIE - PROPRIETAIRE
3402030000B0023	PINET	B0023	MB8LM7 - MME ROUCAIROL/BRIGITTE MARGUERITE LUCIE - PROPRIETAIRE
3402030000B0025	PINET	B0025	MB8LM7 - MME ROUCAIROL/BRIGITTE MARGUERITE LUCIE - PROPRIETAIRE
3402030000B0027	PINET	B0027	MB8LM7 - MME ROUCAIROL/BRIGITTE MARGUERITE LUCIE - PROPRIETAIRE
3402030000B0028	PINET	B0028	MB8LM7 - MME ROUCAIROL/BRIGITTE MARGUERITE LUCIE - PROPRIETAIRE
3402030000B0030	PINET	B0030	MB9M3Z - M ESCOT/LUCAS ROGER - PROPRIETAIRE
3402030000B0037	PINET	B0037	MB75R9 - MME GAUJAL/SIMONNE MARIE FRANCOISE - PROPRIETAIRE
3402030000B0038	PINET	B0038	MB75R9 - MME GAUJAL/SIMONNE MARIE FRANCOISE - PROPRIETAIRE
3402030000B0039	PINET	B0039	MB75R3 - M GAUJAL/JACQUES MARIE ANTOINE - PROPRIETAIRE
3402030000B0040	PINET	B0040	MB75R9 - MME GAUJAL/SIMONNE MARIE FRANCOISE - PROPRIETAIRE
3402030000B0043	PINET	B0043	MB75R9 - MME GAUJAL/SIMONNE MARIE FRANCOISE - PROPRIETAIRE
3402030000B0063	PINET	B0063	MB75R9 - MME GAUJAL/SIMONNE MARIE FRANCOISE - PROPRIETAIRE
3402030000B0088	PINET	B0088	MB9JH7 - M MESTRE/VALERY FRANCOIS XAVIER MARIE ROCH - PROPRIETAIRE
3402030000B0090	PINET	B0090	MB9JH7 - M MESTRE/VALERY FRANCOIS XAVIER MARIE ROCH - PROPRIETAIRE
3402030000B0091	PINET	B0091	MB9JH7 - M MESTRE/VALERY FRANCOIS XAVIER MARIE ROCH - PROPRIETAIRE
3402030000B0092	PINET	B0092	MB9JH7 - M MESTRE/VALERY FRANCOIS XAVIER MARIE ROCH - PROPRIETAIRE
3402030000B0198	PINET	B0198	MB89DL - MME GAILLARD/FLORENCE-ANNE ANTOINETTE MARIE - PROPRIETAIRE MB7PTQ - M AZAN/OLIVIER ETIENNE MARIE - PROPRIETAIRE
3402030000B0199	PINET	B0199	MB89DL - MME GAILLARD/FLORENCE-ANNE ANTOINETTE MARIE - PROPRIETAIRE MB7PTQ - M AZAN/OLIVIER ETIENNE MARIE - PROPRIETAIRE
3402030000B0200	PINET	B0200	MB93VV - M CARIVENC/CHRISTIAN JULES CHARLES MARIE - PROPRIETAIRE
3402030000B0201	PINET	B0201	MB93VV - M CARIVENC/CHRISTIAN JULES CHARLES MARIE - PROPRIETAIRE
3402030000B0202	PINET	B0202	MB9BTJ - M SKINNER/MATTHEW JAMES - PROPRIETAIRE MCBRV5 - MME FORMBY/PATRICIA ANNE - PROPRIETAIRE
3402030000B0203	PINET	B0203	MB9BTJ - M SKINNER/MATTHEW JAMES - PROPRIETAIRE MCBRV5 - MME FORMBY/PATRICIA ANNE - PROPRIETAIRE
3402030000B0204	PINET	B0204	MCBRV5 - MME FORMBY/PATRICIA ANNE - PROPRIETAIRE MB9BTJ - M SKINNER/MATTHEW JAMES - PROPRIETAIRE
3402030000B0205	PINET	B0205	MCZVX4 - M PANIS/JEAN-FRANCOIS CHRISTIAN MICHEL - PROPRIETAIRE MCZVX2 - MME PANIS/MARIE-CHRISTINE MARGUERITE JEANNE - PROPRIETAIRE MBPS6S - MME PANIS/MARIE-GENEVIEVE MADELEINE ANTOINETTE - PROPRIETAIRE
3402030000B0231	PINET	B0231	MCBDMN - MME DICHLIAN/VANESSA RAPHAELLE JOELLE - PROPRIETAIRE MCBDMN - M BENIT/BASTIEN - PROPRIETAIRE



GEO_PARCELLI ▾	COMMUNE ▾	CODE ▾	PROPRIETAIRE ▾
3402030000B0233	PINET	B0233	MDFF7J - M NEWTON/DAVID MALCOM - PROPRIETAIRE   MDFF7H - MME MORRIS/LEANNE SUSAN - PROPRIETAIRE
3402030000B0234	PINET	B0234	MDFF7J - M NEWTON/DAVID MALCOM - PROPRIETAIRE   MDFF7H - MME MORRIS/LEANNE SUSAN - PROPRIETAIRE
3402030000B0235	PINET	B0235	MDC3M6 - MME BODELOT/ANNE SOPHIE - PROPRIETAIRE
3402030000B0616	PINET	B0616	MBTXFD - MME VINCENT/JOELLE MARIE-PAULE FRANCOISE - PROPRIETAIRE   MB8RGD - M VINCENT/EDMOND - PROPRIETAIRE   MB9XRR - MME VINCENT/MARIE-PIERRE JANINE ANNE - PROPRIETAIRE
3402030000B0617	PINET	B0617	MB75R9 - MME GAUJAL/SIMONNE MARIE FRANCOISE - PROPRIETAIRE
3402030000B0618	PINET	B0618	MB75R9 - MME GAUJAL/SIMONNE MARIE FRANCOISE - PROPRIETAIRE
3402030000B0687	PINET	B0687	MB9R59 - M HUG/BERNARD CHARLES RENE - PROPRIETAIRE   MB9R6B - MME HEBRARD/ROSELYNE MIREILLE - PROPRIETAIRE
3402030000B0757	PINET	B0757	MCKPX7 - M GARCIA/SALVADOR - PROPRIETAIRE   MCKPX8 - MME RUIZ/ANNA - PROPRIETAIRE
3402030000B0722	PINET	B0722	MB83ZH - M JUILLAN/MICHEL FRANCOIS - USUFRUITIER (ASSOCIE AVEC N)   MDCPDV - M JUILLAN/NICOLAS MARIUS - NU-PROPRIETAIRE (ASSOCIE AVEC U)   MDCPDT - MME JUILLAN/MAGALI GENEVIEVE - NU-PROPRIETAIRE (ASSOCIE AVEC U)
3402030000B0723	PINET	B0723	MDCPDV - M JUILLAN/NICOLAS MARIUS - NU-PROPRIETAIRE (ASSOCIE AVEC U)   MB83ZH - M JUILLAN/MICHEL FRANCOIS - USUFRUITIER (ASSOCIE AVEC N)   MDCPDT - MME JUILLAN/MAGALI GENEVIEVE - NU-PROPRIETAIRE (ASSOCIE AVEC U)
3402030000B0742	PINET	B0742	MCNPCQ - M PEREZ/OLIVIER GUY - PROPRIETAIRE
3402030000B0743	PINET	B0743	MCNPCQ - M PEREZ/OLIVIER GUY - PROPRIETAIRE
3402030000B0744	PINET	B0744	MCKPX7 - M GARCIA/SALVADOR - PROPRIETAIRE   MCKPX8 - MME RUIZ/ANNA - PROPRIETAIRE
3402030000B0746	PINET	B0746	MCKPX7 - M GARCIA/SALVADOR - PROPRIETAIRE   MCKPX8 - MME RUIZ/ANNA - PROPRIETAIRE
3402030000B0755	PINET	B0755	MCKPX7 - M GARCIA/SALVADOR - PROPRIETAIRE   MCKPX8 - MME RUIZ/ANNA - PROPRIETAIRE
3402030000B0756	PINET	B0756	MCKPX7 - M GARCIA/SALVADOR - PROPRIETAIRE   MCKPX8 - MME RUIZ/ANNA - PROPRIETAIRE
3402030000B0759	PINET	B0759	MB8PMN - MME THIEULE/SABINE MARIE BERNADETTE - PROPRIETAIRE   MB7QVV - M BAYARRI/OLIVIER - PROPRIETAIRE
3402030000B0763	PINET	B0763	MB7QVV - M BAYARRI/OLIVIER - PROPRIETAIRE   MB8PMN - MME THIEULE/SABINE MARIE BERNADETTE - PROPRIETAIRE
3402030000B0764	PINET	B0764	MB8PMN - MME THIEULE/SABINE MARIE BERNADETTE - PROPRIETAIRE   MB7QVV - M BAYARRI/OLIVIER - PROPRIETAIRE
3402030000B0765	PINET	B0765	MB7QVV - M BAYARRI/OLIVIER - PROPRIETAIRE   MB8PMN - MME THIEULE/SABINE MARIE BERNADETTE - PROPRIETAIRE
3402030000B0766	PINET	B0766	MB7QVV - M BAYARRI/OLIVIER - PROPRIETAIRE   MB8PMN - MME THIEULE/SABINE MARIE BERNADETTE - PROPRIETAIRE
3402030000B0786	PINET	B0786	MB7QVV - M BAYARRI/OLIVIER - PROPRIETAIRE   MB8PMN - MME THIEULE/SABINE MARIE BERNADETTE - PROPRIETAIRE
3402030000B0788	PINET	B0788	MC9XK6 - M BOUSCARY/ROMAIN - PROPRIETAIRE
3402030000B0789	PINET	B0789	MC9XK6 - M BOUSCARY/ROMAIN - PROPRIETAIRE
3402030000B0790	PINET	B0790	MB7SX8 - M BOUSCARY/ROLAND CHARLES - PROPRIETAIRE
3402030000B0793	PINET	B0793	MB93ZJ - MME VIALA/INGRID - PROPRIETAIRE
3402030000B0794	PINET	B0794	MB842P - M VINCENT/LIONEL FRANCOIS RENE PAUL - PROPRIETAIRE
3402030000B0797	PINET	B0797	MB842P - M VINCENT/LIONEL FRANCOIS RENE PAUL - PROPRIETAIRE

GEO_PARCELLI ▾	COMMUNE ▾	CODE ▾	PROPRIETAIRE ▾
3402030000B0814	PINET	B0814	MB979P - M ARNAU/GAUTHIER EMMANUEL - PROPRIETAIRE
3402030000B0815	PINET	B0815	MB979P - M ARNAU/GAUTHIER EMMANUEL - PROPRIETAIRE
3402030000B0816	PINET	B0816	MB979P - M ARNAU/GAUTHIER EMMANUEL - PROPRIETAIRE
3402030000B0817	PINET	B0817	MB979P - M ARNAU/GAUTHIER EMMANUEL - PROPRIETAIRE
3402030000B0818	PINET	B0818	MB979P - M ARNAU/GAUTHIER EMMANUEL - PROPRIETAIRE
3402030000B0819	PINET	B0819	MB979P - M ARNAU/GAUTHIER EMMANUEL - PROPRIETAIRE
3402030000B0820	PINET	B0820	MCJ7SX - MME VIALA/CHRISTINE THERESE MARIE - PROPRIETAIRE
3402030000B0827	PINET	B0827	MB7Z4Q - MME DELTOUR/YVETTE MARIE - PROPRIETAIRE
3402030000B0829	PINET	B0829	PBDWXP - LES COPROPRIETAIRES DE LA RES LE HAMEAU D ALBERT - PROPRIETAIRE
3402030000B0830	PINET	B0830	MCJ7SX - MME VIALA/CHRISTINE THERESE MARIE - PROPRIETAIRE
3402030000B0880	PINET	B0880	MB842P - M VINCENT/LIONEL FRANCOIS RENE PAUL - PROPRIETAIRE
3402030000B0893	PINET	B0893	MCBTT5 - M BOUHOUT/MOHAMED - PROPRIETAIRE   MB9NJV - MME EYCHENNE/CAROLE NATHALIE - PROPRIETAIRE
3402030000B0925	PINET	B0925	MB7SDP - MME BONNEFOY/DANIELLE ANGELINA MARIE - USUFRUITIER (ASSOCIE AVEC N)   MB8K76 - M ROGI/MICHEL PIERRE ROBERT - USUFRUITIER (ASSOCIE AVEC N)   MB9CXG - M ROGI/MATHIEU MICHEL GEORGES - NU-PROPRIETAIRE (ASSOCIE AVEC U)
3402030000B0926	PINET	B0926	MB9CXG - M ROGI/MATHIEU MICHEL GEORGES - NU-PROPRIETAIRE (ASSOCIE AVEC U)   MB7SDP - MME BONNEFOY/DANIELLE ANGELINA MARIE - USUFRUITIER (ASSOCIE AVEC N)   MB8K76 - M ROGI/MICHEL PIERRE ROBERT - USUFRUITIER (ASSOCIE AVEC N)
3402030000B0929	PINET	B0929	MB878C - M JULBE/DIDIER JEAN-MARIE - PROPRIETAIRE
3402030000B1171	PINET	B1171	PBDWXP - LES COPROPRIETAIRES DE LA RES LE HAMEAU D ALBERT - PROPRIETAIRE
3402030000B1124	PINET	B1124	MB9BTJ - M SKINNER/MATTHEW JAMES - PROPRIETAIRE   MCBRV5 - MME FORMBY/PATRICIA ANNE - PROPRIETAIRE
3402030000B1141	PINET	B1141	MB833M - M VIALA/LAURENT GUY PHILIPPE - NU-PROPRIETAIRE (ASSOCIE AVEC U)   MCBHNM - MME VIALA/CATHERINE RENEE CLAUDETTE - NU-PROPRIETAIRE (ASSOCIE AVEC U)   MB8R3W - MME BARTHES/ODETTE ROSE MARIE - USUFRUITIER (ASSOCIE AVEC N)   MB8QVW - M VIALA/GEORGES HENRI
3402030000B1144	PINET	B1144	MB9M3Z - M ESCOT/LUCAS ROGER - PROPRIETAIRE
3402030000B1161	PINET	B1161	MB8B3K - M MAJORY/JEAN-BAPTISTE ROBERT - PROPRIETAIRE
3402030000B1224	PINET	B1224	MB75R9 - MME GAUJAL/SIMONNE MARIE FRANCOISE - PROPRIETAIRE
3402030000B1225	PINET	B1225	MB75R9 - MME GAUJAL/SIMONNE MARIE FRANCOISE - PROPRIETAIRE
3402030000B1269	PINET	B1269	MCJ7SX - MME VIALA/CHRISTINE THERESE MARIE - PROPRIETAIRE
3402030000B1286	PINET	B1286	PBGQG6 - CAVE DE L'ORMARINE - PROPRIETAIRE
3402030000B1296	PINET	B1296	PBGQG6 - CAVE DE L'ORMARINE - PROPRIETAIRE
3402030000B1310	PINET	B1310	MB75R9 - MME GAUJAL/SIMONNE MARIE FRANCOISE - PROPRIETAIRE
3402030000B1311	PINET	B1311	MCDFGZ - M GAUJAL/CLAUDE JEAN MARIE - PROPRIETAIRE   MB75R8 - MME GAUJAL/SIMONE FRANCOISE - PROPRIETAIRE
3402030000B1312	PINET	B1312	MC9KK9 - MME GAUJAL/CLAIRE MARIE JACQUELINE - NU-PROPRIETAIRE (ASSOCIE AVEC U)   MC64Q2 - M GAUJAL/LAURENT MARIE GUILLEM - NU-PROPRIETAIRE (ASSOCIE AVEC U)   MCDFGZ - M GAUJAL/CLAUDE JEAN MARIE - USUFRUITIER (ASSOCIE AVEC N)   MB4DR5 - MME NICHT/MIREILLE THER

GEO_PARCELL	COMMUNE	CODE	PROPRIETAIRE
3402030000B1321	PINET	B1321	PBDQ3K - SAINT-VINCENT - PROPRIETAIRE   MCBP57 - M AYALA/PATRICK VINCENT - GERANT,MANDATAIRE,GESTIONNAIRE
3402030000B1322	PINET	B1322	MCNPCQ - M PEREZ/OLIVIER GUY - PROPRIETAIRE
3402030000B1323	PINET	B1323	MCNPCQ - M PEREZ/OLIVIER GUY - PROPRIETAIRE
3402030000B1324	PINET	B1324	MCNPCQ - M PEREZ/OLIVIER GUY - PROPRIETAIRE
3402030000B1364	PINET	B1364	MDCPDV - MME JUILLAN/MAGALI GENEVIEVE - NU-PROPRIETAIRE (ASSOCIE AVEC U)   MDCPDV - M JUILLAN/NICOLAS MARIUS - NU-PROPRIETAIRE (ASSOCIE AVEC U)   MB83ZH - M JUILLAN/MICHEL FRANCOIS - USUFRUITIER (ASSOCIE AVEC N)
3402030000B1365	PINET	B1365	PBDQ3K - SAINT-VINCENT - PROPRIETAIRE   MCBP57 - M AYALA/PATRICK VINCENT - GERANT,MANDATAIRE,GESTIONNAIRE
3402030000B1373	PINET	B1373	MB9CGD - MME BOUDOU/ELIETTE - PROPRIETAIRE   MB7SX7 - M BOUSCARY/RENE JEAN - PROPRIETAIRE
3402030000B1470	PINET	B1470	MB979P - M ARNAU/GAUTHIER EMMANUEL - PROPRIETAIRE
3402030000B1478	PINET	B1478	MCJ7SX - MME VIALA/CHRISTINE THERESE MARIE - PROPRIETAIRE
3402030000B1482	PINET	B1482	MDK3GF - M ROGI/HUGO MARC MICHEL - PROPRIETAIRE
3402030000B1484	PINET	B1484	MC2SBF - MME CERESER/GINETTE FERNANDE GEORGETTE - USUFRUITIER (ASSOCIE AVEC N)   MCZK36 - M HELSTROFFER/PATRICK GERARD GEORGES PIERRE - NU-PROPRIETAIRE (ASSOCIE AVEC U)   MC2SBH - M HELSTROFFER/VINCENT ROBERT - NU-PROPRIETAIRE (ASSOCIE AVEC U)   MC2SBG - M HEL
3402030000B1486	PINET	B1486	MB7S7L - MME BOYE/MONIQUE LOUISETTE - PROPRIETAIRE
3402030000B1489	PINET	B1489	MB94WS - MME PECHMAGRE/MARIE FRANCE YVONNE - PROPRIETAIRE   MB94WR - M PEREZ/JEAN-JACQUES - PROPRIETAIRE
3402030000B1492	PINET	B1492	MDK3GF - M ROGI/HUGO MARC MICHEL - PROPRIETAIRE
3402030000B1514	PINET	B1514	MB9CXG - M ROGI/MATHIEU MICHEL GEORGES - NU-PROPRIETAIRE (ASSOCIE AVEC U)   MB8K76 - M ROGI/MICHEL PIERRE ROBERT - USUFRUITIER (ASSOCIE AVEC N)   MB7SDP - MME BONNEFOY/DANIELLE ANGELINA MARIE - USUFRUITIER (ASSOCIE AVEC N)
3402030000B1515	PINET	B1515	MB9CXG - M ROGI/MATHIEU MICHEL GEORGES - NU-PROPRIETAIRE (ASSOCIE AVEC U)   MB8K76 - M ROGI/MICHEL PIERRE ROBERT - USUFRUITIER (ASSOCIE AVEC N)   MB7SDP - MME BONNEFOY/DANIELLE ANGELINA MARIE - USUFRUITIER (ASSOCIE AVEC N)
3402030000B1517	PINET	B1517	MB7SDP - MME BONNEFOY/DANIELLE ANGELINA MARIE - USUFRUITIER (ASSOCIE AVEC N)   MB9CXG - M ROGI/MATHIEU MICHEL GEORGES - NU-PROPRIETAIRE (ASSOCIE AVEC U)   MB8K76 - M ROGI/MICHEL PIERRE ROBERT - USUFRUITIER (ASSOCIE AVEC N)
3402030000B1519	PINET	B1519	MB9CXG - M ROGI/MATHIEU MICHEL GEORGES - NU-PROPRIETAIRE (ASSOCIE AVEC U)   MB8K76 - M ROGI/MICHEL PIERRE ROBERT - USUFRUITIER (ASSOCIE AVEC N)   MB7SDP - MME BONNEFOY/DANIELLE ANGELINA MARIE - USUFRUITIER (ASSOCIE AVEC N)
3402030000B1564	PINET	B1564	MB842P - M VINCENT/LIONEL FRANCOIS RENE PAUL - PROPRIETAIRE
3402030000B1584	PINET	B1584	MB73FP - MME EYCHENNE/CLAUDE - PROPRIETAIRE
3402030000B1585	PINET	B1585	MB9ZVD - M ESPARZA/MARTIAL BRUNO CHRISTIAN - PROPRIETAIRE
3402030000B1598	PINET	B1598	MB8K76 - M ROGI/MICHEL PIERRE ROBERT - PROPRIETAIRE
3402030000B1632	PINET	B1632	MB9R58 - M MANSION/DANIEL ANDRE LOUIS HENRI - PROPRIETAIRE

GEO_PARCELL	COMMUNE	CODE	PROPRIETAIRE
3402030000B1634	PINET	B1634	MCDFGZ - M GAUJAL/CLAUDE JEAN MARIE - PROPRIETAIRE
3402030000B1646	PINET	B1646	PBGQG6 - CAVE DE L'ORMARINE - PROPRIETAIRE
3402030000B1650	PINET	B1650	PBDWXP - LES COPROPRIETAIRES DE LA RES LE HAMEAU D ALBERT - PROPRIETAIRE
3402030000B1658	PINET	B1658	MB9SH8 - M MARTINEZ/EMILE - PROPRIETAIRE
3402030000B1659	PINET	B1659	MB9J6V - M PUYO/ERIC FRANCK - PROPRIETAIRE
3402030000B1663	PINET	B1663	MCBW45 - MME MARTINA/CARMEN - PROPRIETAIRE
3402030000B1682	PINET	B1682	MB8K76 - M ROGI/MICHEL PIERRE ROBERT - PROPRIETAIRE
3402030000B1688	PINET	B1688	MB82HT - MME MOLITOR/ELIANE - USUFRUITIER (ASSOCIE AVEC N)   MCB2KD - MME FERNANDEZ/MARIE CLAIRE - NU-PROPRIETAIRE (ASSOCIE AVEC U)   MCB2KC - MME FERNANDEZ/JACQUELINE YOLANDE - NU-PROPRIETAIRE (ASSOCIE AVEC U)   MCB2KF - M FERNANDEZ/GEORGES ALBERT - NU-PROPRI
3402030000B1689	PINET	B1689	MCB2KD - MME FERNANDEZ/MARIE CLAIRE - NU-PROPRIETAIRE (ASSOCIE AVEC U)   MCB2KF - M FERNANDEZ/GEORGES ALBERT - NU-PROPRIETAIRE (ASSOCIE AVEC U)   MB82HT - MME MOLITOR/ELIANE - USUFRUITIER (ASSOCIE AVEC N)   MCB2KC - MME FERNANDEZ/JACQUELINE YOLANDE - NU-PROPRI
3402030000B1695	PINET	B1695	MB7XSL - M COUAILLIER/JEAN-MARIE JACQUES HENRI - PROPRIETAIRE   MB78GV - MME JAUZE/MARIE THERESE - PROPRIETAIRE
3402030000B1770	PINET	B1770	PBG44Z - AUTOROUTES DU SUD DE LA FRANCE - PROPRIETAIRE
3402030000B1775	PINET	B1775	PBG44Z - AUTOROUTES DU SUD DE LA FRANCE - PROPRIETAIRE
3402030000B1793	PINET	B1793	PBG44Z - AUTOROUTES DU SUD DE LA FRANCE - PROPRIETAIRE
3402030000B1806	PINET	B1806	MB742S - MME GAILLARD/JOCELYNE MARIE ANNE - PROPRIETAIRE
3402030000B1807	PINET	B1807	MCBBKC - MME MONZON/BERTHE - NU-PROPRIETAIRE (ASSOCIE AVEC U)   MB7RJ3 - MME BERNUES/MARIE THERESE - USUFRUITIER (ASSOCIE AVEC N)   MCBBKD - M MONZON/GUZMAN JULIAN - NU-PROPRIETAIRE (ASSOCIE AVEC U)
3402030000B1808	PINET	B1808	MB8KCQ - MME REDO/DANIELE - PROPRIETAIRE
3402030000B1809	PINET	B1809	MCBSTM - M MAJORY/GUILHEN LUCIEN ROBERT - PROPRIETAIRE
3402030000B1828	PINET	B1828	MCBRR6 - M MINI/CLAUDE ADRIEN PAUL MARIE - PROPRIETAIRE
3402030000B1829	PINET	B1829	MB9QZ5 - MME DUPRE/DOMINIQUE MARIE YVONNE - PROPRIETAIRE   MB9LRP - M LEOPOLD/JEAN MARIE - PROPRIETAIRE
3402030000B1835	PINET	B1835	PBBFPM - F D I HABITAT - PROPRIETAIRE
3402030000B1841	PINET	B1841	PBDNH5 - COMMUNE DE PINET - PROPRIETAIRE
3402030000B1867	PINET	B1867	MCBHNM - MME VIALA/CATHERINE RENEE CLAUDETTE - NU-PROPRIETAIRE (ASSOCIE AVEC U)   MB833M - M VIALA/LAURENT GUY PHILIPPE - NU-PROPRIETAIRE (ASSOCIE AVEC U)   MB8R3W - MME BARTHES/ODETTE ROSE MARIE - USUFRUITIER (ASSOCIE AVEC N)   MB8QVW - M VIALA/GEORGES HENRI
3402030000B1868	PINET	B1868	MC43DM - MME REBOULET/EMILIE - PROPRIETAIRE   MCBRM5 - M BONNEL/LAURENT BRUNO - PROPRIETAIRE
3402030000B1873	PINET	B1873	PBBFPM - F D I HABITAT - PROPRIETAIRE
3402030000B1882	PINET	B1882	MB7XDQ - M COMBES/ANDRE JEAN ANTOINE - PROPRIETAIRE   MB7XFF - MME COMBES/FLORENCE MARIE-LOUISE - PROPRIETAIRE

GEO_PARCELLI ▾	COMMUNE ▾	CODE ▾	PROPRIETAIRE ▾
3402030000B1888	PINET	B1888	PBDQQR - LES COPROPRIETAIRES - PROPRIETAIRE
3402030000B1894	PINET	B1894	MDJSFZ - M MAHISTRE/FABIEN MICHEL MARCEL - NU-PROPRIETAIRE (ASSOCIE AVEC U)   MB84V4 - M MAHISTRE/BERNARD ANDRE - USUFRUITIER (ASSOCIE AVEC N)
3402030000B1900	PINET	B1900	MB97TW - M VIALARD/BRUNO JEAN - PROPRIETAIRE
3402030000B1901	PINET	B1901	MB9JH7 - M MESTRE/VALERY FRANCOIS XAVIER MARIE ROCH - PROPRIETAIRE
3402030000B1909	PINET	B1909	MB7XFF - MME COMBES/FLORENCE MARIE-LOUISE - PROPRIETAIRE
3402030000B1933	PINET	B1933	MB8HL6 - M PEREZ/ROBERT ANTOINE - PROPRIETAIRE   MB8RHS - MME VIVAREL/FRANCOISE REGINE - PROPRIETAIRE
3402030000B1955	PINET	B1955	MCLV74 - MME GOLETTA/RENZA ANNA PAOLINA - PROPRIETAIRE   MDHVST - M MONTEIRO/FILIPPE - PROPRIETAIRE
3402030000B1956	PINET	B1956	PBG6GZ - SCI MATMAXKA - PROPRIETAIRE
3402030000B1957	PINET	B1957	PBDNH5 - COMMUNE DE PINET - PROPRIETAIRE
3402030000B1958	PINET	B1958	PBG6GZ - SCI MATMAXKA - PROPRIETAIRE
3402030000B1973	PINET	B1973	MB9S3W - M VAISSADE/RICHARD LOUIS - PROPRIETAIRE   MB9S3V - MME COMBES/STEPHANIE MARIE-THERESE - PROPRIETAIRE
3402030000B1979	PINET	B1979	MB9TXM - M FARENQ/LAURENT - PROPRIETAIRE
3402030000B1986	PINET	B1986	MB95XF - M VIGUIER/ALAIN MARIUS FRANCOIS - PROPRIETAIRE   MCBGZZ - MME NOVA/MARIA CARMEN - PROPRIETAIRE
3402030000B1987	PINET	B1987	MB88DX - M NOUAR/HOUCINE - PROPRIETAIRE   MB88DZ - MME YAHLA/ZAHERA - PROPRIETAIRE
3402030000B1988	PINET	B1988	MB8Q9F - M VIGUIER/GUY JEAN - PROPRIETAIRE   MB8RCG - MME VILLANUEVA/MARIE-JOSE LOUISE - PROPRIETAIRE
3402030000B2012	PINET	B2012	PBGQG6 - CAVE DE L'ORMARINE - PROPRIETAIRE
3402030000B2007	PINET	B2007	MB995W - M MORNAS/RENE SIMON MARIE AUGUSTE - PROPRIETAIRE   MB995X - MME COLIN/GHISLAINE MARIE-LOUISE - PROPRIETAIRE
3402030000B2008	PINET	B2008	MB7XSL - M COUAILLIER/JEAN-MARIE JACQUES HENRI - PROPRIETAIRE   MB78GV - MME JAUZE/MARIE THERESE - PROPRIETAIRE
3402030000B2037	PINET	B2037	MB98ZM - MME COMBES/MARYLINE ALICE - PROPRIETAIRE
3402030000B2038	PINET	B2038	MB94VF - M COMBES/LAURENT ANDRE - PROPRIETAIRE
3402030000B2041	PINET	B2041	MCBKD2 - MME CALMETTE/CHANTAL JACQUELINE RAYMONDE - PROPRIETAIRE   MCBKDZ - M LE GOUCHE/GEORGES MARIE - PROPRIETAIRE
3402030000B2042	PINET	B2042	MCBKDZ - M LE GOUCHE/GEORGES MARIE - PROPRIETAIRE   MCBKD2 - MME CALMETTE/CHANTAL JACQUELINE RAYMONDE - PROPRIETAIRE
3402030000B2043	PINET	B2043	MB98ZM - MME COMBES/MARYLINE ALICE - PROPRIETAIRE
3402030000B2044	PINET	B2044	MCBKDZ - M LE GOUCHE/GEORGES MARIE - PROPRIETAIRE   MCBKD2 - MME CALMETTE/CHANTAL JACQUELINE RAYMONDE - PROPRIETAIRE
3402030000B2054	PINET	B2054	MB94CF - MME REGOL/HELENE ANDREE - PROPRIETAIRE
3402030000B2059	PINET	B2059	MCBHZ - MME CHAVAS/ISABELLE - PROPRIETAIRE   MB8KD4 - M REGOL/HENRI LOUIS MARIE - PROPRIETAIRE   MB7SDP - MME BONNEFOY/DANIELLE ANGELINA MARIE - PROPRIETAIRE
3402030000B2161	PINET	B2161	MB97CL - M PEREZ/GREGORY - PROPRIETAIRE   MB97CM - MME LUCAS/DELPHINE - PROPRIETAIRE
3402030000B2166	PINET	B2166	MB842P - M VINCENT/LIONEL FRANCOIS RENE PAUL - PROPRIETAIRE
3402030000B2173	PINET	B2173	MCDFGZ - M GAUJAL/CLAUDE JEAN MARIE - USUFRUITIER (ASSOCIE AVEC N)   MBKCBF - MME GAUJAL/ANNE FRANCOISE MARIE NICOLE - NU-PROPRIETAIRE (ASSOCIE AVEC U)

GEO_PARCELL	COMMUNE	CODE	PROPRIETAIRE
3402030000B2228	PINET	B2228	MCB47Z - M CAPELIER/FRANC CAMILLE - PROPRIETAIRE
3402030000B2233	PINET	B2233	PBDNH5 - COMMUNE DE PINET - PROPRIETAIRE
3402030000B2234	PINET	B2234	PBDNH5 - COMMUNE DE PINET - PROPRIETAIRE
3402030000B2245	PINET	B2245	MBLTVT - MME ROGI/MONIQUE THERESE - PROPRIETAIRE
3402030000B2246	PINET	B2246	MB8K76 - M ROGI/MICHEL PIERRE ROBERT - PROPRIETAIRE
3402030000B2258	PINET	B2258	MC4P47 - MME DJAHNINE/AICHA - PROPRIETAIRE MDJLXP - MME FAROUN/CELINE ESTELLE - PROPRIETAIRE PBHMNR - SCI LA PINETOISE - PROPRIETAIRE
3402030000B2262	PINET	B2262	MDJLXP - MME FAROUN/CELINE ESTELLE - PROPRIETAIRE
3402030000B2263	PINET	B2263	MC394M - M HUOT/SEBASTIEN GERARD PASCAL - PROPRIETAIRE
3402030000B2264	PINET	B2264	MC4P47 - MME DJAHNINE/AICHA - PROPRIETAIRE
3402030000B2267	PINET	B2267	MC3SFJ - M CECCON/XAVIER - PROPRIETAIRE MC3SFH - MME BIDET/MARJORY ANITA DANIELLE - PROPRIETAIRE
3402030000B2268	PINET	B2268	MC389L - M TCHEKINIAN/MORGAN CHRISTIAN GEORGES - PROPRIETAIRE MC389M - MME VALETTE/ALEXIA SANDRINE CLAUDE - PROPRIETAIRE
3402030000B2269	PINET	B2269	MC28LF - MME BERNOS CAZENAVE/CAROLE JULIENNE MADELEINE - PROPRIETAIRE MB85CH - M SORIANO/ESTEBAN - PROPRIETAIRE
3402030000B2340	PINET	B2340	MB7PV2 - MME AZORIN/CARMEN - USUFRUITIER (ASSOCIE AVEC N) MCQFML - M JAOUL/RENE ANTOINE - USUFRUITIER (ASSOCIE AVEC N) MC75WV - M LE MOUEL/GUILLAUME RENE ANDRE JEAN MAURICE - NU-PROPRIETAIRE (ASSOCIE AVEC U)
3402030000B2342	PINET	B2342	MCQFML - M JAOUL/RENE ANTOINE - USUFRUITIER (ASSOCIE AVEC N) MB7PV2 - MME AZORIN/CARMEN - USUFRUITIER (ASSOCIE AVEC N) MC75WW - M LE MOUEL/JEAN - NU-PROPRIETAIRE (ASSOCIE AVEC U)
3402030000B2348	PINET	B2348	MCBTPP - MME LECOMTE/ANNE LILIANE - PROPRIETAIRE
3402030000B2349	PINET	B2349	MB8HL6 - M PEREZ/ROBERT ANTOINE - NU-PROPRIETAIRE (ASSOCIE AVEC U) MB8HKQ - MME PEREZ/JEANNE - USUFRUITIER (ASSOCIE AVEC N) MDDZDZ - M PEREZ/BERNARD - NU-PROPRIETAIRE (ASSOCIE AVEC U)
3402030000B2350	PINET	B2350	MB97CL - M PEREZ/GREGORY - PROPRIETAIRE
3402030000B2351	PINET	B2351	MB8HL6 - M PEREZ/ROBERT ANTOINE - PROPRIETAIRE
3402030000B2361	PINET	B2361	PBHMZ6 - F D I PROMOTION - PROPRIETAIRE
3402030000B2362	PINET	B2362	PBHMZ6 - F D I PROMOTION - PROPRIETAIRE
3402030000B2401	PINET	B2401	MDCRV5 - M HENTSCH/PATRICK GERARD - PROPRIETAIRE MDCRV4 - MME GENEVE/MURIELLE JACQUELINE ELIANE - PROPRIETAIRE
3402030000B2402	PINET	B2402	MC2H29 - MME DELEBECQUE/DELPHINE CLAIRE CAROLE - PROPRIETAIRE MC2H28 - M CANAC/FABRICE JEAN - PROPRIETAIRE
3402030000B2403	PINET	B2403	MC2H29 - MME DELEBECQUE/DELPHINE CLAIRE CAROLE - PROPRIETAIRE MC2H28 - M CANAC/FABRICE JEAN - PROPRIETAIRE
3402030000B2404	PINET	B2404	MC2H29 - MME DELEBECQUE/DELPHINE CLAIRE CAROLE - PROPRIETAIRE MC2H28 - M CANAC/FABRICE JEAN - PROPRIETAIRE
3402030000B2616	PINET	B2616	MB8NGS - MME SIDOBRE/VERONIQUE JEANINE DENISE - USUFRUITIER (ASSOCIE AVEC N) MCB3BM - MME GAIRAUD/OCEANE MARJORIE - NU-PROPRIETAIRE (ASSOCIE AVEC U)
3402030000B2617	PINET	B2617	MB8NGS - MME SIDOBRE/VERONIQUE JEANINE DENISE - PROPRIETAIRE

GEO_PARCELL	COMMUNE	CODE	PROPRIETAIRE
3402030000B2672	PINET	B2672	MDH7DV - M MARONE-FASSOLO/ALAIN - PROPRIETAIRE
3402030000B2673	PINET	B2673	MDJ9HT - MME GAUMONDIE/EMELINE MALVINA VIDALINA - PROPRIETAIRE MDJ9HV - M SENTUBERY/SYLVAIN THIERRY - PROPRIETAIRE
3402030000B2678	PINET	B2678	PBHMZ6 - F D I PROMOTION - PROPRIETAIRE
3402030000B2703	PINET	B2703	PBDNH5 - COMMUNE DE PINET - PROPRIETAIRE
3402030000C0062	PINET	C0062	MB93ZJ - MME VIALA/INGRID - PROPRIETAIRE
3402030000C0072	PINET	C0072	MB93ZJ - MME VIALA/INGRID - PROPRIETAIRE
3402030000C0083	PINET	C0083	MCBLVL - M PUECH/ROMAIN RENE ANDRE - PROPRIETAIRE
3402030000C0084	PINET	C0084	MB7PTQ - M AZAN/OLIVIER ETIENNE MARIE - GERANT,MANDATAIRE,GESTIONNAIRE PBFQ9V - DOMAINE DE ROUBIE - PROPRIETAIRE
3402030000C0106	PINET	C0106	PBDXK9 - JOKAI - PROPRIETAIRE
3402030000C0086	PINET	C0086	PBDQ7R - GROUPEMENT FONCIER STC - PROPRIETAIRE
3402030000C0088	PINET	C0088	MDCGFN - MME LAUX/EMMANUELLE FRANCOISE MAURICETTE - PROPRIETAIRE
3402030000C0089	PINET	C0089	MDCGFN - MME LAUX/EMMANUELLE FRANCOISE MAURICETTE - PROPRIETAIRE
3402030000C0090	PINET	C0090	PBDQ7R - GROUPEMENT FONCIER STC - PROPRIETAIRE
3402030000C0092	PINET	C0092	PBDQ7R - GROUPEMENT FONCIER STC - PROPRIETAIRE
3402030000C0093	PINET	C0093	PBDQ7R - GROUPEMENT FONCIER STC - PROPRIETAIRE
3402030000C0094	PINET	C0094	PBDQ7R - GROUPEMENT FONCIER STC - PROPRIETAIRE
3402030000C0096	PINET	C0096	PBDQ7R - GROUPEMENT FONCIER STC - PROPRIETAIRE
3402030000C0108	PINET	C0108	PBDXK9 - JOKAI - PROPRIETAIRE
3402030000C0115	PINET	C0115	MB78CC - MME JACQUOT/MARIE-HELENE ALINE GEORGETTE - PROPRIETAIRE
3402030000C0116	PINET	C0116	MB78CC - MME JACQUOT/MARIE-HELENE ALINE GEORGETTE - PROPRIETAIRE
3402030000C0117	PINET	C0117	MB78CC - MME JACQUOT/MARIE-HELENE ALINE GEORGETTE - PROPRIETAIRE
3402030000C0118	PINET	C0118	PBDXK9 - JOKAI - PROPRIETAIRE
3402030000C0119	PINET	C0119	MB78CC - MME JACQUOT/MARIE-HELENE ALINE GEORGETTE - PROPRIETAIRE
3402030000C0121	PINET	C0121	MB78CC - MME JACQUOT/MARIE-HELENE ALINE GEORGETTE - PROPRIETAIRE
3402030000C0122	PINET	C0122	PBDXK9 - JOKAI - PROPRIETAIRE
3402030000C0124	PINET	C0124	MB78CC - MME JACQUOT/MARIE-HELENE ALINE GEORGETTE - PROPRIETAIRE
3402030000C0129	PINET	C0129	MB78CC - MME JACQUOT/MARIE-HELENE ALINE GEORGETTE - PROPRIETAIRE
3402030000C0226	PINET	C0226	MC64Q2 - M GAUJAL/LAURENT MARIE GUILLEM - NU-PROPRIETAIRE (ASSOCIE AVEC U) MC9KK9 - MME GAUJAL/CLAIRE MARIE JACQUELINE - NU-PROPRIETAIRE (ASSOCIE AVEC U) MB4DR5 - MME NICET/MIREILLE THERESE - USUFRUITIER (ASSOCIE AVEC N) MC6DR6 - M GAUJAL/HELEN MARIE GU



GEO_PARCELLI ▾	COMMUNE ▾	CODE ▾	PROPRIETAIRE ▾
3402030000C0227	PINET	C0227	MCL56P - M MACIA/DIDIER - PROPRIETAIRE
3402030000C0228	PINET	C0228	MCL56P - M MACIA/DIDIER - PROPRIETAIRE
3402030000C0229	PINET	C0229	MCL56P - M MACIA/DIDIER - PROPRIETAIRE
3402030000C0230	PINET	C0230	MCBB92 - MME LARRIEU/VERONIQUE LUCIE ALBERTE - PROPRIETAIRE MCL56P - M MACIA/DIDIER - PROPRIETAIRE
3402030000C0231	PINET	C0231	MCL56P - M MACIA/DIDIER - PROPRIETAIRE MCBB92 - MME LARRIEU/VERONIQUE LUCIE ALBERTE - PROPRIETAIRE
3402030000C0232	PINET	C0232	MB7XW2 - M COURROY/GILLES MAURICE FRANCIS - PROPRIETAIRE
3402030000C0234	PINET	C0234	MB92CT - MME JAOUL/SONIA MARCELLE ROSALIE MARIE - PROPRIETAIRE
3402030000C0236	PINET	C0236	MB75R9 - MME GAUJAL/SIMONNE MARIE FRANCOISE - PROPRIETAIRE
3402030000C0237	PINET	C0237	MB75R9 - MME GAUJAL/SIMONNE MARIE FRANCOISE - PROPRIETAIRE
3402030000C0287	PINET	C0287	MC7PMK - MME BASTIDE/ETIENNETTE CLAUDIE - PROPRIETAIRE MC7PMM - MME BASTIDE/CHRISTELLE - PROPRIETAIRE MC7PML - M BASTIDE/THIERRY - PROPRIETAIRE MB5S29 - MME BASTIDE/CARINE - PROPRIETAIRE
3402030000C0288	PINET	C0288	MB99P8 - M SIGAL/VINCENT - PROPRIETAIRE
3402030000C0337	PINET	C0337	MBLRLM - MME REY/BRIGITTE MARIE HELENE JEANNE - NU-PROPRIETAIRE (ASSOCIE AVEC U) MB7XDJ - MME COMBES/HUGUETTE ADELE MARTHE - USUFRUITIER (ASSOCIE AVEC N) MB8KKR - M REY/ROBERT EMILE PIERRE - USUFRUITIER (ASSOCIE AVEC N)
3402030000C0339	PINET	C0339	MB7XDJ - MME COMBES/HUGUETTE ADELE MARTHE - USUFRUITIER (ASSOCIE AVEC N) MB8KKR - M REY/ROBERT EMILE PIERRE - USUFRUITIER (ASSOCIE AVEC N) MBLRLM - MME REY/BRIGITTE MARIE HELENE JEANNE - NU-PROPRIETAIRE (ASSOCIE AVEC U)
3402030000C0340	PINET	C0340	MB7QVV - M BAYARRI/OLIVIER - PROPRIETAIRE MB8PMN - MME THIEULE/SABINE MARIE BERNADETTE - PROPRIETAIRE
3402030000C0345	PINET	C0345	MB723H - MME DUVOCHEL/JEANINE ALBERTE MARIE-JOSE - PROPRIETAIRE
3402030000C0346	PINET	C0346	MB75R9 - MME GAUJAL/SIMONNE MARIE FRANCOISE - PROPRIETAIRE
3402030000C0389	PINET	C0389	MB7ZVQ - M DELDON/JACKY JACQUES JEAN - PROPRIETAIRE
3402030000C0371	PINET	C0371	MB745M - M GALLEGRO-ESTRELA/VICENTE - USUFRUITIER (ASSOCIE AVEC N) MCB4MX - MME GALLEGRO-ESTRELA/MIREILLE - NU-PROPRIETAIRE (ASSOCIE AVEC U) MCN2H4 - MME GALLEGRO-ESTRELA/MONIQUE - NU-PROPRIETAIRE (ASSOCIE AVEC U)
3402030000C0372	PINET	C0372	MB75R9 - MME GAUJAL/SIMONNE MARIE FRANCOISE - PROPRIETAIRE
3402030000C0373	PINET	C0373	MCJ7SX - MME VIALA/CHRISTINE THERESE MARIE - PROPRIETAIRE
3402030000C0375	PINET	C0375	MB7XVK - M COULET/HENRI GASTON MARIE - PROPRIETAIRE
3402030000C0376	PINET	C0376	PBDNH5 - COMMUNE DE PINET - PROPRIETAIRE
3402030000C0377	PINET	C0377	PBDNH5 - COMMUNE DE PINET - PROPRIETAIRE
3402030000C0390	PINET	C0390	MB7ZVQ - M DELDON/JACKY JACQUES JEAN - PROPRIETAIRE
3402030000C0378	PINET	C0378	MB75R3 - M GAUJAL/JACQUES MARIE ANTOINE - PROPRIETAIRE
3402030000C0379	PINET	C0379	MB75R3 - M GAUJAL/JACQUES MARIE ANTOINE - PROPRIETAIRE
3402030000C0380	PINET	C0380	MB75R3 - M GAUJAL/JACQUES MARIE ANTOINE - PROPRIETAIRE
3402030000C0381	PINET	C0381	MB75R3 - M GAUJAL/JACQUES MARIE ANTOINE - PROPRIETAIRE

GEO_PARCELLI ▾	COMMUNE ▾	CODE ▾	PROPRIETAIRE ▾
3402030000C0382	PINET	C0382	MB87S6 - MME MILHAU/THERESE MARIE VIRGINIE - PROPRIETAIRE   MB7ZVQ - M DELDON/JACKY JACQUES JEAN - PROPRIETAIRE
3402030000C0384	PINET	C0384	MB7ZVQ - M DELDON/JACKY JACQUES JEAN - PROPRIETAIRE   MB87S6 - MME MILHAU/THERESE MARIE VIRGINIE - PROPRIETAIRE
3402030000C0386	PINET	C0386	MB7ZVQ - M DELDON/JACKY JACQUES JEAN - PROPRIETAIRE   MB87S6 - MME MILHAU/THERESE MARIE VIRGINIE - PROPRIETAIRE
3402030000C0387	PINET	C0387	MB7ZVQ - M DELDON/JACKY JACQUES JEAN - PROPRIETAIRE
3402030000C0388	PINET	C0388	MB7ZVQ - M DELDON/JACKY JACQUES JEAN - PROPRIETAIRE
3402030000C0391	PINET	C0391	MB7ZVQ - M DELDON/JACKY JACQUES JEAN - PROPRIETAIRE
3402030000C0392	PINET	C0392	MB7ZVQ - M DELDON/JACKY JACQUES JEAN - PROPRIETAIRE
3402030000C0394	PINET	C0394	MB7ZVQ - M DELDON/JACKY JACQUES JEAN - PROPRIETAIRE
3402030000C0395	PINET	C0395	MB7ZVQ - M DELDON/JACKY JACQUES JEAN - PROPRIETAIRE
3402030000C0396	PINET	C0396	MB7T97 - MME CANAT/MONIQUE CECILE - PROPRIETAIRE   MB86SW - M CANAT/JEROME ABEL MARCEL - NU-PROPRIETAIRE (ASSOCIE AVEC U)   MB74SH - MME FRANCO/JEANNE - USUFRUITIER (ASSOCIE AVEC N)   MBJF97 - M CANAT/XAVIER JOSEPH JOACHIM - NU-PROPRIETAIRE (ASSOCIE AVEC U)
3402030000C0397	PINET	C0397	MB7ZVQ - M DELDON/JACKY JACQUES JEAN - PROPRIETAIRE
3402030000C0398	PINET	C0398	MB7ZVQ - M DELDON/JACKY JACQUES JEAN - PROPRIETAIRE
3402030000C0399	PINET	C0399	MB7ZVQ - M DELDON/JACKY JACQUES JEAN - PROPRIETAIRE
3402030000C0400	PINET	C0400	MB7QFG - MME BARRAL/ANNE-MARIE - USUFRUITIER (ASSOCIE AVEC N)   PBHWQK - REINE JULIETTE - NU-PROPRIETAIRE (ASSOCIE AVEC U)
3402030000C0401	PINET	C0401	MB7ZVQ - M DELDON/JACKY JACQUES JEAN - PROPRIETAIRE
3402030000C0402	PINET	C0402	MB9VS2 - M POURCEL/GILLES MARIE FERNAND - PROPRIETAIRE   MB9Q7B - MME BERTRAND/LISBETH ISABELLE JOSETTE ROSE - PROPRIETAIRE
3402030000C0403	PINET	C0403	MCRKF4 - MME VALETTE/BRIGITTE JOSEPHINE - PROPRIETAIRE
3402030000C0405	PINET	C0405	MCBB2C - MME ALLIES/MARION ANNE CLAIRE - PROPRIETAIRE
3402030000C0406	PINET	C0406	MCBB2C - MME ALLIES/MARION ANNE CLAIRE - PROPRIETAIRE
3402030000C0407	PINET	C0407	MCBQXB - M FOURNIER/ROBERT DAVID - PROPRIETAIRE
3402030000C0497	PINET	C0497	MB5S29 - MME BASTIDE/CARINE - PROPRIETAIRE   MC7PMM - MME BASTIDE/CHRISTELLE - PROPRIETAIRE   MC7PMK - MME BASTIDE/ETIENNETTE CLAUDIE - PROPRIETAIRE   MC7PML - M BASTIDE/THIERRY - PROPRIETAIRE
3402030000C0500	PINET	C0500	MB9F5V - M OLIVE/GILLES MICHEL FRANCOIS - PROPRIETAIRE   MB9F5W - MME VIALA/CAROLE JOSETTE ROBERTE - PROPRIETAIRE
3402030000C0502	PINET	C0502	MB947Z - M BAUME/BENOIT - PROPRIETAIRE
3402030000C0507	PINET	C0507	MB7PTQ - M AZAN/OLIVIER ETIENNE MARIE - GERANT,MANDATAIRE,GESTIONNAIRE   PBFQ9V - DOMAINE DE ROUBIE - PROPRIETAIRE
3402030000C0508	PINET	C0508	MB78CC - MME JACQUOT/MARIE-HELENE ALINE GEORGETTE - PROPRIETAIRE
3402030000C0509	PINET	C0509	MB8V29 - M BAUME/ROGER - PROPRIETAIRE   MB7Q5C - MME BELLIVIER/MONIQUE MARIE - PROPRIETAIRE

GEO_PARCELLI ▾	COMMUNE ▾	CODE ▾	PROPRIETAIRE ▾
3402030000C0514	PINET	C0514	MCBFQ7 - M LE MOUEL/FREDERIC GERARD PAUL - PROPRIETAIRE
3402030000C0515	PINET	C0515	MCBFQ7 - M LE MOUEL/FREDERIC GERARD PAUL - PROPRIETAIRE
3402030000C0526	PINET	C0526	PBDQ7R - GROUPEMENT FONCIER STC - PROPRIETAIRE
3402030000C0527	PINET	C0527	PBDQ7R - GROUPEMENT FONCIER STC - PROPRIETAIRE
3402030000C0534	PINET	C0534	PBDXK9 - JOKAI - PROPRIETAIRE
3402030000C0535	PINET	C0535	PBDQ7X - REINE JULIETTE - PROPRIETAIRE
3402030000C0536	PINET	C0536	PBDQ7X - REINE JULIETTE - PROPRIETAIRE
3402030000C0541	PINET	C0541	PBDQ7R - GROUPEMENT FONCIER STC - PROPRIETAIRE
3402030000C0543	PINET	C0543	PBDQ7R - GROUPEMENT FONCIER STC - PROPRIETAIRE
3402030000C0544	PINET	C0544	PBDQ7R - GROUPEMENT FONCIER STC - PROPRIETAIRE
3402030000C0545	PINET	C0545	PBH22V - SOCIETE D'AMENAGEMENT FONCIER ET D'ETABLISSEMENT RURAL OCCIT - PROPRIETAIRE
3402030000C0547	PINET	C0547	MB785R - MME LACOMBE/MARIE FRANCOISE LOUISE - PROPRIETAIRE
3402030000C0551	PINET	C0551	PBDQ7R - GROUPEMENT FONCIER STC - PROPRIETAIRE
3402030000C0552	PINET	C0552	PBDQ7R - GROUPEMENT FONCIER STC - PROPRIETAIRE
3402030000C0554	PINET	C0554	MC7PML - M BASTIDE/THIERRY - PROPRIETAIRE   MC7PMM - MME BASTIDE/CHRISTELLE - PROPRIETAIRE   MB5S29 - MME BASTIDE/CARINE - PROPRIETAIRE   MC7PMK - MME BASTIDE/ETIENNETTE CLAUDIE - PROPRIETAIRE
3402030000C0574	PINET	C0574	MB9J77 - M BARBIN/JEAN-MARIE ROGER - PROPRIETAIRE   MB9J78 - MME BOUCHET/LISIANE SYLVIANE - PROPRIETAIRE
3402030000C0575	PINET	C0575	MB5S29 - MME BASTIDE/CARINE - PROPRIETAIRE   MC7PMM - MME BASTIDE/CHRISTELLE - PROPRIETAIRE   MC7PML - M BASTIDE/THIERRY - PROPRIETAIRE   MC7PMK - MME BASTIDE/ETIENNETTE CLAUDIE - PROPRIETAIRE
3402030000C0585	PINET	C0585	MCBSBQ - M AZEMA/DIDIER - NU-PROPRIETAIRE (ASSOCIE AVEC U)   MCBSBR - M AZEMA/PATRICK - NU-PROPRIETAIRE (ASSOCIE AVEC U)   MCBSBS - M AZEMA/DAVID ROBERT - NU-PROPRIETAIRE (ASSOCIE AVEC U)   MB8KCN - MME REDO/JOSIANE MARIE ADRIENNE - USUFRUITIER (ASSOCIE AVEC N)
3402030000C0586	PINET	C0586	MCBSBR - M AZEMA/PATRICK - NU-PROPRIETAIRE (ASSOCIE AVEC U)   MCBSBS - M AZEMA/DAVID ROBERT - NU-PROPRIETAIRE (ASSOCIE AVEC U)   MCBSBQ - M AZEMA/DIDIER - NU-PROPRIETAIRE (ASSOCIE AVEC U)   MB8KCN - MME REDO/JOSIANE MARIE ADRIENNE - USUFRUITIER (ASSOCIE AVEC N)
3402030000C0587	PINET	C0587	MBLRLM - MME REY/BRIGITTE MARIE HELENE JEANNE - NU-PROPRIETAIRE (ASSOCIE AVEC U)   MB7XDJ - MME COMBES/HUGUETTE ADELE MARTHE - USUFRUITIER (ASSOCIE AVEC N)   MB8KKR - M REY/ROBERT EMILE PIERRE - USUFRUITIER (ASSOCIE AVEC N)
3402030000C0588	PINET	C0588	MCJ7SX - MME VIALA/CHRISTINE THERESE MARIE - PROPRIETAIRE
3402030000C0592	PINET	C0592	MB92CT - MME JAOU/SONIA MARCELLE ROSALIE MARIE - PROPRIETAIRE
3402030000C0593	PINET	C0593	MB92CT - MME JAOU/SONIA MARCELLE ROSALIE MARIE - PROPRIETAIRE
3402030000C0613	PINET	C0613	MCBBJ5 - M TRYNISZEWSKI/RICHARD HENRI ANTOINE - PROPRIETAIRE   MCBBJ6 - MME MONTAGNON DOUARE/GHYSLAINE - PROPRIETAIRE
3402030000C0619	PINET	C0619	MB9W22 - M CASTAN/ALAIN ALEXANDRE - NU-PROPRIETAIRE (ASSOCIE AVEC U)   MC7KVQ - MME CASTAN/DELPHINE ANNE - NU-PROPRIETAIRE (ASSOCIE AVEC U)   MB9L8K - MME DUFAUD/ANNIE EVELYNE MARTHE - USUFRUITIER (ASSOCIE AVEC N)

GEO_PARCELLI ▼	COMMUNE ▼	CODE ▼	PROPRIETAIRE ▼
3402030000C0660	PINET	C0660	MCZBNZ - MME RAVET/STEPHANIE MARIE FRANCOISE - PROPRIETAIRE
3402030000C0662	PINET	C0662	MCZBNZ - MME RAVET/STEPHANIE MARIE FRANCOISE - PROPRIETAIRE
3402030000C0669	PINET	C0669	PBB852 - DEPARTEMENT DE L HERAULT - PROPRIETAIRE
3402030000C0670	PINET	C0670	PBDXK9 - JOKAI - PROPRIETAIRE
3402030000C0697	PINET	C0697	MCJ7SX - MME VIALA/CHRISTINE THERESE MARIE - PROPRIETAIRE
3402030000C0698	PINET	C0698	MCJ7SX - MME VIALA/CHRISTINE THERESE MARIE - PROPRIETAIRE

# Commune de Pomérols

GEO_PARCELLE	COMMUNE	CODE	PROPRIETAIRE
3402070000B0385	POMEROLS	B0385	PBDNH6 - COMMUNE DE POMEROLS - PROPRIETAIRE
3402070000B0386	POMEROLS	B0386	PBDN3H - COPROPRIETAIRES DU LOT LES PLATANES - PROPRIETAIRE
3402070000B0428	POMEROLS	B0428	MB7T5J - M CALVET/THIERRY PIERRE DANIEL - PROPRIETAIRE
3402070000D0012	POMEROLS	D0012	MCQRH4 - MME MOLINIER/MARIE ODILE CHARLOTTE FRANCOISE - PROPRIETAIRE MCQQMG - M MIALLET/PIERRE PAUL LOUIS - PROPRIETAIRE
3402070000D0013	POMEROLS	D0013	MCQQMG - M MIALLET/PIERRE PAUL LOUIS - PROPRIETAIRE MCQRH4 - MME MOLINIER/MARIE ODILE CHARLOTTE FRANCOISE - PROPRIETAIRE
3402070000D0014	POMEROLS	D0014	MCQQMG - M MIALLET/PIERRE PAUL LOUIS - PROPRIETAIRE
3402070000D0015	POMEROLS	D0015	PBDNH6 - COMMUNE DE POMEROLS - PROPRIETAIRE
3402070000D0017	POMEROLS	D0017	MCQRSH - MME MONTAGNIER/VERONIQUE MARIE JACQUELINE JOSETTE - PROPRIETAIRE
3402070000D0018	POMEROLS	D0018	MB8SXL - M MARC/MICHEL HUBERT - PROPRIETAIRE
3402070000D0019	POMEROLS	D0019	MB9R5V - M GARBAL/ALAIN ANDRE - PROPRIETAIRE MB7V42 - MME CAUMETTE/ELISABETH JOSETTE MONIQUE - PROPRIETAIRE
3402070000D0020	POMEROLS	D0020	MBN3KG - MME MARTIN/FRANCETTE - PROPRIETAIRE MB7SLF - MME BORT/FELICIE - PROPRIETAIRE MB8VRD - MME MARTIN/EVELINE - PROPRIETAIRE MB8CLR - MME MARTIN/CLAUDETTE - PROPRIETAIRE MBZQH5 - M MARTIN/REMY - PROPRIETAIRE
3402070000D0025	POMEROLS	D0025	MB8VRD - MME MARTIN/EVELINE - PROPRIETAIRE MBN3KG - MME MARTIN/FRANCETTE - PROPRIETAIRE MBZQH5 - M MARTIN/REMY - PROPRIETAIRE MB7SLF - MME BORT/FELICIE - PROPRIETAIRE MB8CLR - MME MARTIN/CLAUDETTE - PROPRIETAIRE
3402070000D0026	POMEROLS	D0026	MB8VRD - MME MARTIN/EVELINE - PROPRIETAIRE MBZQH5 - M MARTIN/REMY - PROPRIETAIRE MB7SLF - MME BORT/FELICIE - PROPRIETAIRE MBN3KG - MME MARTIN/FRANCETTE - PROPRIETAIRE MB8CLR - MME MARTIN/CLAUDETTE - PROPRIETAIRE
3402070000D0027	POMEROLS	D0027	MB8VRD - MME MARTIN/EVELINE - PROPRIETAIRE MB8CLR - MME MARTIN/CLAUDETTE - PROPRIETAIRE MBN3KG - MME MARTIN/FRANCETTE - PROPRIETAIRE MB7SLF - MME BORT/FELICIE - PROPRIETAIRE MBZQH5 - M MARTIN/REMY - PROPRIETAIRE
3402070000D0028	POMEROLS	D0028	MB7SLF - MME BORT/FELICIE - PROPRIETAIRE MBN3KG - MME MARTIN/FRANCETTE - PROPRIETAIRE MB8CLR - MME MARTIN/CLAUDETTE - PROPRIETAIRE MBZQH5 - M MARTIN/REMY - PROPRIETAIRE MB8VRD - MME MARTIN/EVELINE - PROPRIETAIRE
3402070000D0029	POMEROLS	D0029	MB7SLF - MME BORT/FELICIE - PROPRIETAIRE MB8CLR - MME MARTIN/CLAUDETTE - PROPRIETAIRE MBZQH5 - M MARTIN/REMY - PROPRIETAIRE MBN3KG - MME MARTIN/FRANCETTE - PROPRIETAIRE MB8VRD - MME MARTIN/EVELINE - PROPRIETAIRE
3402070000D0030	POMEROLS	D0030	MB7SLF - MME BORT/FELICIE - PROPRIETAIRE MB8CLR - MME MARTIN/CLAUDETTE - PROPRIETAIRE MBZQH5 - M MARTIN/REMY - PROPRIETAIRE MB8VRD - MME MARTIN/EVELINE - PROPRIETAIRE MBN3KG - MME MARTIN/FRANCETTE - PROPRIETAIRE
3402070000D0031	POMEROLS	D0031	MB7SLF - MME BORT/FELICIE - PROPRIETAIRE MB8CLR - MME MARTIN/CLAUDETTE - PROPRIETAIRE MBN3KG - MME MARTIN/FRANCETTE - PROPRIETAIRE MBZQH5 - M MARTIN/REMY - PROPRIETAIRE MB8VRD - MME MARTIN/EVELINE - PROPRIETAIRE
3402070000D0039	POMEROLS	D0039	MBN3KG - MME MARTIN/FRANCETTE - PROPRIETAIRE MBZQH5 - M MARTIN/REMY - PROPRIETAIRE MB7SLF - MME BORT/FELICIE - PROPRIETAIRE MB8VRD - MME MARTIN/EVELINE - PROPRIETAIRE MB8CLR - MME MARTIN/CLAUDETTE - PROPRIETAIRE

GEO_PARCELLE	COMMUNE	CODE	PROPRIETAIRE
3402070000D0041	POMEROLS	D0041	MCSDFG - M LAUX/JEAN LOUIS - PROPRIETAIRE
3402070000D0042	POMEROLS	D0042	MB74D6 - M FLOTTES/ALAIN EMILE CLAIR - PROPRIETAIRE
3402070000D0043	POMEROLS	D0043	MB74D6 - M FLOTTES/ALAIN EMILE CLAIR - PROPRIETAIRE
3402070000D0044	POMEROLS	D0044	MCBQ8H - M LAUX/CYRIAC - PROPRIETAIRE
3402070000D0064	POMEROLS	D0064	MB8JQQ - M PUECH/HENRI ANDRE - PROPRIETAIRE MB9WG6 - M PUECH/MARC MARIE - PROPRIETAIRE MB8JQ7 - MME PUECH/MARTINE MARIE-RENEE THERESE - PROPRIETAIRE
3402070000D0065	POMEROLS	D0065	MB8D5N - MME MOLES/BRIGITTE SYLVIE DANIELLE - PROPRIETAIRE
3402070000D0066	POMEROLS	D0066	MB8D5N - MME MOLES/BRIGITTE SYLVIE DANIELLE - PROPRIETAIRE
3402070000D0068	POMEROLS	D0068	MB8D5N - MME MOLES/BRIGITTE SYLVIE DANIELLE - PROPRIETAIRE
3402070000D0071	POMEROLS	D0071	MB8D5N - MME MOLES/BRIGITTE SYLVIE DANIELLE - PROPRIETAIRE
3402070000D0072	POMEROLS	D0072	MB8D5N - MME MOLES/BRIGITTE SYLVIE DANIELLE - PROPRIETAIRE
3402070000D0073	POMEROLS	D0073	MB8D5N - MME MOLES/BRIGITTE SYLVIE DANIELLE - PROPRIETAIRE
3402070000D0074	POMEROLS	D0074	MB8D5N - MME MOLES/BRIGITTE SYLVIE DANIELLE - PROPRIETAIRE
3402070000D0075	POMEROLS	D0075	MB8D5N - MME MOLES/BRIGITTE SYLVIE DANIELLE - PROPRIETAIRE
3402070000D0093	POMEROLS	D0093	MB93ML - M SABATIE/CHRISTIAN DAVID ANDRE - NU-PROPRIETAIRE (ASSOCIE AVEC U) MB84HX - MME CATASSUS/ANNY SYLVIA GENEVIEVE - USUFRUITIER (ASSOCIE AVEC N)
3402070000D0094	POMEROLS	D0094	MB93ML - M SABATIE/CHRISTIAN DAVID ANDRE - NU-PROPRIETAIRE (ASSOCIE AVEC U) MB84HX - MME CATASSUS/ANNY SYLVIA GENEVIEVE - USUFRUITIER (ASSOCIE AVEC N)
3402070000D0095	POMEROLS	D0095	MB9SLL - MME BOUSQUET/ELISABETH ROSELYNE MARIE - PROPRIETAIRE MB9SLK - MME BOUSQUET/THERESE MARIE-FERNANDE - PROPRIETAIRE
3402070000D0096	POMEROLS	D0096	MCBRST - MME RHUL/VIRGINIE - PROPRIETAIRE MCBRSV - M RHUL/BENJAMIN GUILHEM - PROPRIETAIRE
3402070000D0097	POMEROLS	D0097	MCBRSV - M RHUL/BENJAMIN GUILHEM - PROPRIETAIRE MCBRST - MME RHUL/VIRGINIE - PROPRIETAIRE
3402070000D0098	POMEROLS	D0098	MB7XW2 - M COURROY/GILLES MAURICE FRANCIS - PROPRIETAIRE
3402070000D0099	POMEROLS	D0099	MB7RXF - M BLACHAS/DIDIER JEAN - PROPRIETAIRE
3402070000D0100	POMEROLS	D0100	MB7RXF - M BLACHAS/DIDIER JEAN - PROPRIETAIRE
3402070000D0101	POMEROLS	D0101	MB7RXF - M BLACHAS/DIDIER JEAN - PROPRIETAIRE
3402070000D0102	POMEROLS	D0102	MCBDRX - M LAUX/PIERRE JEAN-PAUL - PROPRIETAIRE
3402070000D0104	POMEROLS	D0104	MB4FXQ - MME POMAREDE/MARIE MADELEINE JOSEPHINE - NU-PROPRIETAIRE (ASSOCIE AVEC U) MB8H8K - M POMAREDE/PAUL THEODORE MARIE - USUFRUITIER (ASSOCIE AVEC N) MBLL6V - M POMAREDE/JEAN LUC HENRI MARIE - NU-PROPRIETAIRE (ASSOCIE AVEC U) MB9K5J - MME POMAREDE/MA
3402070000D0106	POMEROLS	D0106	MCBDRX - M LAUX/PIERRE JEAN-PAUL - PROPRIETAIRE
3402070000D0107	POMEROLS	D0107	MCBDRX - M LAUX/PIERRE JEAN-PAUL - PROPRIETAIRE
3402070000D0108	POMEROLS	D0108	MCBDRX - M LAUX/PIERRE JEAN-PAUL - PROPRIETAIRE

GEO_PARCELLE	COMMUNE	CODE	PROPRIETAIRE
3402070000D0111	POMEROLS	D0111	MB884K - M PEREZ/ANTOINE - PROPRIETAIRE
3402070000D0112	POMEROLS	D0112	MB884K - M PEREZ/ANTOINE - PROPRIETAIRE
3402070000D0113	POMEROLS	D0113	MB8HJP - M PEREZ/DIEGO - PROPRIETAIRE
3402070000D0114	POMEROLS	D0114	MB8HJP - M PEREZ/DIEGO - PROPRIETAIRE
3402070000D0115	POMEROLS	D0115	MCBDRX - M LAUX/PIERRE JEAN-PAUL - PROPRIETAIRE
3402070000D0116	POMEROLS	D0116	MCBDRX - M LAUX/PIERRE JEAN-PAUL - PROPRIETAIRE
3402070000D0117	POMEROLS	D0117	MB8HJP - M PEREZ/DIEGO - PROPRIETAIRE
3402070000D0119	POMEROLS	D0119	MB7RXF - M BLACHAS/DIDIER JEAN - PROPRIETAIRE
3402070000D0120	POMEROLS	D0120	MC83HR - M PICAMILH/FABIEN PATRICK SYLVAIN - PROPRIETAIRE
3402070000D0122	POMEROLS	D0122	MC83HR - M PICAMILH/FABIEN PATRICK SYLVAIN - PROPRIETAIRE
3402070000D0139	POMEROLS	D0139	MB9WG6 - M PUECH/MARC MARIE - PROPRIETAIRE   MB8JQ7 - MME PUECH/MARTINE MARIE-RENEE THERESE - PROPRIETAIRE
3402070000D0142	POMEROLS	D0142	MB8ZGV - MME VALETTE/LYDIE JOSETTE - PROPRIETAIRE   MB76CJ - M GINESTES/HENRI EMILE - PROPRIETAIRE
3402070000D0143	POMEROLS	D0143	MB9R5V - M GARBAL/ALAIN ANDRE - PROPRIETAIRE   MB7V42 - MME CAUMETTE/ELISABETH JOSETTE MONIQUE - PROPRIETAIRE
3402070000D0145	POMEROLS	D0145	MB7V42 - MME CAUMETTE/ELISABETH JOSETTE MONIQUE - PROPRIETAIRE   MB9R5V - M GARBAL/ALAIN ANDRE - PROPRIETAIRE
3402070000D0146	POMEROLS	D0146	MB8ZGV - MME VALETTE/LYDIE JOSETTE - PROPRIETAIRE   MB76CJ - M GINESTES/HENRI EMILE - PROPRIETAIRE
3402070000D0158	POMEROLS	D0158	MB8W5Z - MME PUJOL/MONIQUE ETIENNETTE MARIE - PROPRIETAIRE   MB8JTK - MME PUJOL/LAURE MARIE URSULE - PROPRIETAIRE
3402070000D0160	POMEROLS	D0160	MB79R2 - M LAUX/GERARD JACQUES ANTONIN - PROPRIETAIRE
3402070000D0161	POMEROLS	D0161	MB79R2 - M LAUX/GERARD JACQUES ANTONIN - PROPRIETAIRE
3402070000D0162	POMEROLS	D0162	MB8HJP - M PEREZ/DIEGO - PROPRIETAIRE
3402070000D0176	POMEROLS	D0176	MB8HN3 - M PERRIN/CLAUDE ALEXANDRE JOSEPH - PROPRIETAIRE
3402070000D0177	POMEROLS	D0177	MB8HJP - M PEREZ/DIEGO - PROPRIETAIRE
3402070000D0178	POMEROLS	D0178	MCQQMG - M MIALLET/PIERRE PAUL LOUIS - USUFRUITIER (ASSOCIE AVEC N)   MC6FLK - MME MIALLET/LAURENCE REGINE FRANCOISE - NU-PROPRIETAIRE (ASSOCIE AVEC U)   MC6D87 - MME MIALLET/VERONIQUE ANDREE ODETTE - NU-PROPRIETAIRE (ASSOCIE AVEC U)   MCQRH4 - MME MOLINIER/MA
3402070000D0179	POMEROLS	D0179	MC6FLK - MME MIALLET/LAURENCE REGINE FRANCOISE - NU-PROPRIETAIRE (ASSOCIE AVEC U)   MC6D87 - MME MIALLET/VERONIQUE ANDREE ODETTE - NU-PROPRIETAIRE (ASSOCIE AVEC U)   MCQRH4 - MME MOLINIER/MARIE ODILE CHARLOTTE FRANCOISE - USUFRUITIER (ASSOCIE AVEC N)   MCQQMG
3402070000D0223	POMEROLS	D0223	MB9RB3 - M CHAMBON/JEAN PAUL LOUIS - PROPRIETAIRE
3402070000D0224	POMEROLS	D0224	MB9RB3 - M CHAMBON/JEAN PAUL LOUIS - PROPRIETAIRE
3402070000D0225	POMEROLS	D0225	MB9CKQ - MME PICO/NICOLE CHRISTINE VIRGINIE - PROPRIETAIRE   MB9CXZ - M GIRONA/FREDERIC JACQUES - PROPRIETAIRE
3402070000D0228	POMEROLS	D0228	MB9CKQ - MME PICO/NICOLE CHRISTINE VIRGINIE - PROPRIETAIRE   MB9CXZ - M GIRONA/FREDERIC JACQUES - PROPRIETAIRE



GEO_PARCELLE	COMMUNE	CODE	PROPRIETAIRE
3402070000D0245	POMEROLS	D0245	MB8W5Z - MME PUJOL/MONIQUE ETIENNETTE MARIE - PROPRIETAIRE
3402070000D0246	POMEROLS	D0246	MB9NNW - MME BAYARRI/CELIA MARIE-PILAR - PROPRIETAIRE  MB9NNV - MME PICHERY/MYLENE CATHERINE - PROPRIETAIRE
3402070000D0249	POMEROLS	D0249	MB9NNV - MME PICHERY/MYLENE CATHERINE - PROPRIETAIRE  MB9NNW - MME BAYARRI/CELIA MARIE-PILAR - PROPRIETAIRE
3402070000D0250	POMEROLS	D0250	MB9NNV - MME PICHERY/MYLENE CATHERINE - PROPRIETAIRE  MB9NNW - MME BAYARRI/CELIA MARIE-PILAR - PROPRIETAIRE
3402070000D0252	POMEROLS	D0252	MB9NNW - MME BAYARRI/CELIA MARIE-PILAR - PROPRIETAIRE  MB9NNV - MME PICHERY/MYLENE CATHERINE - PROPRIETAIRE
3402070000D0253	POMEROLS	D0253	MB9NNV - MME PICHERY/MYLENE CATHERINE - PROPRIETAIRE  MB9NNW - MME BAYARRI/CELIA MARIE-PILAR - PROPRIETAIRE
3402070000D0255	POMEROLS	D0255	MB9CKQ - MME PICO/NICOLE CHRISTINE VIRGINIE - PROPRIETAIRE  MB9CXZ - M GIRONA/FREDERIC JACQUES - PROPRIETAIRE
3402070000D0257	POMEROLS	D0257	MB79R2 - M LAUX/GERARD JACQUES ANTONIN - PROPRIETAIRE
3402070000D0258	POMEROLS	D0258	MCBDRX - M LAUX/PIERRE JEAN-PAUL - PROPRIETAIRE
3402070000D0259	POMEROLS	D0259	MCBDRX - M LAUX/PIERRE JEAN-PAUL - PROPRIETAIRE
3402070000D0262	POMEROLS	D0262	MB79R2 - M LAUX/GERARD JACQUES ANTONIN - PROPRIETAIRE
3402070000D0263	POMEROLS	D0263	MB79R2 - M LAUX/GERARD JACQUES ANTONIN - PROPRIETAIRE
3402070000D0264	POMEROLS	D0264	MB79R2 - M LAUX/GERARD JACQUES ANTONIN - PROPRIETAIRE
3402070000D0265	POMEROLS	D0265	MB9NNV - MME PICHERY/MYLENE CATHERINE - PROPRIETAIRE  MB9NNW - MME BAYARRI/CELIA MARIE-PILAR - PROPRIETAIRE
3402070000D0268	POMEROLS	D0268	MB7QVV - M BAYARRI/OLIVIER - PROPRIETAIRE
3402070000D0269	POMEROLS	D0269	MB7QVV - M BAYARRI/OLIVIER - PROPRIETAIRE
3402070000D0270	POMEROLS	D0270	MB7QVV - M BAYARRI/OLIVIER - PROPRIETAIRE
3402070000D0271	POMEROLS	D0271	MCBRVS - M RHUL/BENJAMIN GUILHEM - PROPRIETAIRE  MCBRS - MME RHUL/VIRGINIE - PROPRIETAIRE
3402070000D0274	POMEROLS	D0274	MCBRSS - M RHUL/STEPHAN - PROPRIETAIRE  MCBRSV - M RHUL/BENJAMIN GUILHEM - PROPRIETAIRE  MCBRS - MME RHUL/VIRGINIE - PROPRIETAIRE
3402070000D0275	POMEROLS	D0275	MCBRST - MME RHUL/VIRGINIE - PROPRIETAIRE  MCBRS - M RHUL/STEPHAN - PROPRIETAIRE  MCBRSV - M RHUL/BENJAMIN GUILHEM - PROPRIETAIRE
3402070000D0276	POMEROLS	D0276	MCBRVS - M RHUL/BENJAMIN GUILHEM - PROPRIETAIRE  MCBRS - MME RHUL/VIRGINIE - PROPRIETAIRE
3402070000D0278	POMEROLS	D0278	MCBRVS - M RHUL/BENJAMIN GUILHEM - PROPRIETAIRE  MCBRS - M RHUL/STEPHAN - PROPRIETAIRE  MCBRS - MME RHUL/VIRGINIE - PROPRIETAIRE
3402070000D0279	POMEROLS	D0279	MCBRVS - M RHUL/BENJAMIN GUILHEM - PROPRIETAIRE  MCBRS - MME RHUL/VIRGINIE - PROPRIETAIRE  MCBRS - M RHUL/STEPHAN - PROPRIETAIRE
3402070000D0280	POMEROLS	D0280	MCBRVS - M RHUL/BENJAMIN GUILHEM - PROPRIETAIRE  MCBRS - M RHUL/STEPHAN - PROPRIETAIRE  MCBRS - MME RHUL/VIRGINIE - PROPRIETAIRE
3402070000D0284	POMEROLS	D0284	MB9CKQ - MME PICO/NICOLE CHRISTINE VIRGINIE - PROPRIETAIRE  MB9CXZ - M GIRONA/FREDERIC JACQUES - PROPRIETAIRE
3402070000D0285	POMEROLS	D0285	MB9CKQ - MME PICO/NICOLE CHRISTINE VIRGINIE - PROPRIETAIRE  MB9CXZ - M GIRONA/FREDERIC JACQUES - PROPRIETAIRE
3402070000D0286	POMEROLS	D0286	MC7FFS - MME RAMIRES/SEVERINE MARIE AGNES - PROPRIETAIRE
3402070000D0328	POMEROLS	D0328	MCBDZX - MME CHABALIER/CHRISTEL PASCALE - PROPRIETAIRE  MCCS45 - M GUERRE/CLAUDE JEAN RENE GILBERT - PROPRIETAIRE

3402070000D0329	POMEROLS	D0329	MB939V - M LECOMTE/ARNAUD DAMIEN - PROPRIETAIRE
3402070000D0330	POMEROLS	D0330	MB939V - M LECOMTE/ARNAUD DAMIEN - PROPRIETAIRE
3402070000D0347	POMEROLS	D0347	MB8HJP - M PEREZ/DIEGO - PROPRIETAIRE
3402070000D0350	POMEROLS	D0350	MCCZNV - M MENCH/CHARLES - PROPRIETAIRE   MCCZNT - M DI VINCENZO/MICHEL JEAN - PROPRIETAIRE
3402070000D0351	POMEROLS	D0351	PBGDF6 - LES CHARMETTES - PROPRIETAIRE   MB95RJ - M ALCON/ERIC - GERANT,MANDATAIRE,GESTIONNAIRE
3402070000D0352	POMEROLS	D0352	MB95RJ - M ALCON/ERIC - GERANT,MANDATAIRE,GESTIONNAIRE   PBGDF6 - LES CHARMETTES - PROPRIETAIRE
3402070000D0353	POMEROLS	D0353	MCBG2V - M MARTEL/GREGOIRE - PROPRIETAIRE
3402070000D0354	POMEROLS	D0354	MB95RJ - M ALCON/ERIC - GERANT,MANDATAIRE,GESTIONNAIRE   PBGDF6 - LES CHARMETTES - PROPRIETAIRE
3402070000D0382	POMEROLS	D0382	MB8D5N - MME MOLES/BRIGITTE SYLVIE DANIELLE - PROPRIETAIRE
3402070000D0410	POMEROLS	D0410	MBN3KG - MME MARTIN/FRANCETTE - PROPRIETAIRE   MBZQH5 - M MARTIN/REMY - PROPRIETAIRE   MB8CLR - MME MARTIN/CLAUDETTE - PROPRIETAIRE   MB8VRD - MME MARTIN/EVELINE - PROPRIETAIRE   MB7SLF - MME BORT/FELICIE - PROPRIETAIRE
3402070000D0411	POMEROLS	D0411	MB8HJP - M PEREZ/DIEGO - PROPRIETAIRE
3402070000D0412	POMEROLS	D0412	MB8CLR - MME MARTIN/CLAUDETTE - PROPRIETAIRE   MBZQH5 - M MARTIN/REMY - PROPRIETAIRE   MB8VRD - MME MARTIN/EVELINE - PROPRIETAIRE   MBN3KG - MME MARTIN/FRANCETTE - PROPRIETAIRE   MB7SLF - MME BORT/FELICIE - PROPRIETAIRE
3402070000D0413	POMEROLS	D0413	MB8HJP - M PEREZ/DIEGO - PROPRIETAIRE
3402070000D0416	POMEROLS	D0416	MB8H8K - M POMAREDE/PAUL THEODORE MARIE - USUFRUITIER (ASSOCIE AVEC N)   MB4FXQ - MME POMAREDE/MARIE MADELEINE JOSEPHINE - NU-PROPRIETAIRE (ASSOCIE AVEC U)   MB9K5J - MME POMAREDE/MARIE-AIMEE THERESE - NU-PROPRIETAIRE (ASSOCIE AVEC U)   MBL6V - M POMAREDE/JEA
3402070000D0417	POMEROLS	D0417	MB9K5J - MME POMAREDE/MARIE-AIMEE THERESE - NU-PROPRIETAIRE (ASSOCIE AVEC U)   MB4FXQ - MME POMAREDE/MARIE MADELEINE JOSEPHINE - NU-PROPRIETAIRE (ASSOCIE AVEC U)   MBL6V - M POMAREDE/JEAN LUC HENRI MARIE - NU-PROPRIETAIRE (ASSOCIE AVEC U)   MB8H8K - M POMAREDE
3402070000D0451	POMEROLS	D0451	MB79R2 - M LAUX/GERARD JACQUES ANTONIN - PROPRIETAIRE
3402070000D0454	POMEROLS	D0454	MB79R2 - M LAUX/GERARD JACQUES ANTONIN - PROPRIETAIRE
3402070000D0456	POMEROLS	D0456	MB79R2 - M LAUX/GERARD JACQUES ANTONIN - PROPRIETAIRE
3402070000D0457	POMEROLS	D0457	MB79R2 - M LAUX/GERARD JACQUES ANTONIN - PROPRIETAIRE
3402070000D0470	POMEROLS	D0470	PBB852 - DEPARTEMENT DE L HERAULT - PROPRIETAIRE
3402070000D0471	POMEROLS	D0471	MB9RB3 - M CHAMBON/JEAN PAUL LOUIS - PROPRIETAIRE
3402070000D0473	POMEROLS	D0473	MB8GL9 - M OURIET-PETIT/ERIC CLAUDE EMILE - PROPRIETAIRE
3402070000D0478	POMEROLS	D0478	MCQQMG - M MIALLET/PIERRE PAUL LOUIS - PROPRIETAIRE   MCQRH4 - MME MOLINIER/MARIE ODILE CHARLOTTE FRANCOISE - PROPRIETAIRE
3402070000D0500	POMEROLS	D0500	MCSDFG - M LAUX/JEAN LOUIS - PROPRIETAIRE
3402070000D0559	POMEROLS	D0559	PBDNH6 - COMMUNE DE POMEROLS - PROPRIETAIRE
3402070000D0565	POMEROLS	D0565	MC3LL2 - M COLIN/JEAN - PROPRIETAIRE   MC3LL3 - MME MONCHAUX/MIREILLE MARIE MADELEINE - PROPRIETAIRE
3402070000D0578	POMEROLS	D0578	MC3LL3 - MME MONCHAUX/MIREILLE MARIE MADELEINE - PROPRIETAIRE   MC3LL2 - M COLIN/JEAN - PROPRIETAIRE

GEO_PARCELLE	COMMUNE	CODE	PROPRIETAIRE
3402070000D0579	POMEROLS	D0579	PBDNH6 - COMMUNE DE POMEROLS - PROPRIETAIRE
3402070000D0580	POMEROLS	D0580	PBDNH6 - COMMUNE DE POMEROLS - PROPRIETAIRE
3402070000D0681	POMEROLS	D0681	MCQQMG - M MIALLET/PIERRE PAUL LOUIS - PROPRIETAIRE
3402070000D0709	POMEROLS	D0709	MC6D87 - MME MIALLET/VERONIQUE ANDREE ODETTE - NU-PROPRIETAIRE (ASSOCIE AVEC U)   MCQRH4 - MME MOLINIER/MARIE ODILE CHARLOTTE FRANCOISE - USUFRUITIER (ASSOCIE AVEC N)   MC6FLK - MME MIALLET/LAURENCE REGINE FRANCOISE - NU-PROPRIETAIRE (ASSOCIE AVEC U)   MCQQMG
3402070000D0733	POMEROLS	D0733	PBHZKW - ASSOCIATION SYNDICALE LIBRE DU LOTISSEMENT LE CLOS DU BROUGI - PROPRIETAIRE
3402070000E0226	POMEROLS	E0226	MC27DF - M BIAU/VINCENT GILLES - PROPRIETAIRE   MDKVP2 - MME PLAUZOLLES/VALERIE - PROPRIETAIRE
3402070000E1154	POMEROLS	E1154	MDDB42 - M CRAUWELS/JEF ANTHONY - PROPRIETAIRE
3402070000E1163	POMEROLS	E1163	MB8JTB - MME PUJOL/HUGUETTE LOUISE JEANNE - PROPRIETAIRE
3402070000E1164	POMEROLS	E1164	MB8QH2 - M VANDEKERKHOVE/CHRISTIAN PAUL CHARLES JOSEPH - PROPRIETAIRE   MB7R62 - MME BOILOIE/MARIE FRANCE
3402070000E1190	POMEROLS	E1190	MCBVCT - MME GRANGER-VEYRON/ELISABETH MARGUERITE - PROPRIETAIRE
3402070000E1196	POMEROLS	E1196	MDGLJP - MME ORLATI/HELENE NOELLE AGNES - PROPRIETAIRE
3402070000E1197	POMEROLS	E1197	MC6FJL - M PANIS/JEAN-MARC FRANCOIS - PROPRIETAIRE   MC6FJM - MME PANIS/NATHALIE SYLVIE - PROPRIETAIRE   MC2PQM -
3402070000E1198	POMEROLS	E1198	MC2PQM - MME PANIS/VIRGINIE MARIE - PROPRIETAIRE   MCBNWR - MME PANIS/MARION CLAUDE RENEE - PROPRIETAIRE   MC6FJM - MME PANIS/NATHALIE SYLVIE - PROPRIETAIRE   MB8KJ5 - MME REY/JACQUELINE MADELEINE JOSEPH - PROPRIETAIRE   MC6FJL - M PANIS/JEAN-MARC FRANCOIS - PR
3402070000E1294	POMEROLS	E1294	MCBRST - MME RHUL/VIRGINIE - PROPRIETAIRE
3402070000E1295	POMEROLS	E1295	MCBRSV - M RHUL/BENJAMIN GUILHEM - PROPRIETAIRE
3402070000E1296	POMEROLS	E1296	MCBRSV - M RHUL/BENJAMIN GUILHEM - PROPRIETAIRE   MCBRST - MME RHUL/VIRGINIE - PROPRIETAIRE
3402070000E1307	POMEROLS	E1307	MB9RB2 - MME BONNET/BARBARA ODETTE LUCIENNE - PROPRIETAIRE
3402070000E1317	POMEROLS	E1317	MC27CJ - M RACAUD/ALAIN EMILE - PROPRIETAIRE   MC27CH - MME GIAIMO/MARIE-CHRISTINE - PROPRIETAIRE
3402070000E1318	POMEROLS	E1318	MCBG2S - M CRAUWELS/GERHARD ALICE GABRIEL - USUFRUITIER (ASSOCIE AVEC N)   MCBG2T - MME GIRAUD/SYLVIE JEANNE LEON - USUFRUITIER (ASSOCIE AVEC N)   MDDB43 - MME CRAUWELS/CHARLOTTE PATRICK CAROLINE - NU-PROPRIETAIRE (ASSOCIE AVEC U)
3402070000E1370	POMEROLS	E1370	MCBG2T - MME GIRAUD/SYLVIE JEANNE LEON - USUFRUITIER (ASSOCIE AVEC N)   MDDB43 - MME CRAUWELS/CHARLOTTE PATRICK CAROLINE - NU-PROPRIETAIRE (ASSOCIE AVEC U)   MCBG2S - M CRAUWELS/GERHARD ALICE GABRIEL - USUFRUITIER (ASSOCIE AVEC N)
3402070000E1433	POMEROLS	E1433	MCBG2S - M CRAUWELS/GERHARD ALICE GABRIEL - USUFRUITIER (ASSOCIE AVEC N)   MCBG2T - MME GIRAUD/SYLVIE JEANNE LEON - USUFRUITIER (ASSOCIE AVEC N)   MDDB43 - MME CRAUWELS/CHARLOTTE PATRICK CAROLINE - NU-PROPRIETAIRE (ASSOCIE AVEC U)
3402070000E1434	POMEROLS	E1434	MDDB42 - M CRAUWELS/JEF ANTHONY - PROPRIETAIRE
3402070000E1487	POMEROLS	E1487	MDL78B - M GUEIB/THOMAS FRANCOIS PHILIPPE - PROPRIETAIRE   MDL78C - MME VIDAL/FANNY ALEXANDRINE PAULETTE - PROPRIETAIRE

GEO_PARCELLE	COMMUNE	CODE	PROPRIETAIRE
3402070000F0006	POMEROLS	F0006	MB8M7D - MME SENEGAS/JACQUELINE JEANNE - PROPRIETAIRE MB9HW9 - M HUTINET/ALAIN CHRISTIAN PIERRE - PROPRIETAIRE
3402070000F0007	POMEROLS	F0007	MB9HW9 - M HUTINET/ALAIN CHRISTIAN PIERRE - PROPRIETAIRE MB8M7D - MME SENEGAS/JACQUELINE JEANNE - PROPRIETAIRE
3402070000F0008	POMEROLS	F0008	MB8KKR - M REY/ROBERT EMILE PIERRE - PROPRIETAIRE MB7XDJ - MME COMBES/HUGUETTE ADELE MARTHE - PROPRIETAIRE
3402070000F0035	POMEROLS	F0035	MB7NVF - MME AMALRIC/SIMONNE HENRIETTE - PROPRIETAIRE MB8JSX - M PUJOL/CHRISTIAN EMILIEN HUBERT - PROPRIETAIRE
3402070000F0039	POMEROLS	F0039	MB7RXF - M BLACHAS/DIDIER JEAN - PROPRIETAIRE
3402070000F0040	POMEROLS	F0040	MB9CXQ - M ROURES/FRANCIS LOUIS MARCEL - PROPRIETAIRE
3402070000F0042	POMEROLS	F0042	MB7NXP - M AMOROS/ANTOINE - PROPRIETAIRE MB2G2T - M AMOROS/MICHEL JEAN - PROPRIETAIRE
3402070000F0043	POMEROLS	F0043	MB7NXP - M AMOROS/ANTOINE - PROPRIETAIRE MB2G2T - M AMOROS/MICHEL JEAN - PROPRIETAIRE
3402070000F0044	POMEROLS	F0044	MB2G2T - M AMOROS/MICHEL JEAN - PROPRIETAIRE MB7NXP - M AMOROS/ANTOINE - PROPRIETAIRE
3402070000F0049	POMEROLS	F0049	MCBZRJ - M NICOLAS/STEPHAN DANIEL JEAN-FRANCOIS - NU-PROPRIETAIRE (ASSOCIE AVEC U) MCRRB3 - M NICOLAS/WILLIAM LUC HENRI - USUFRUITIER (ASSOCIE AVEC N)
3402070000F0050	POMEROLS	F0050	PBH243 - ETABLISSEMENT PUBLIC FONCIER D OCCITANIE - PROPRIETAIRE
3402070000F0114	POMEROLS	F0114	MB9CXW - M LE ROUX/DANIEL JULIEN RAOUL - PROPRIETAIRE
3402070000F0116	POMEROLS	F0116	MBV8L6 - M FERNANDEZ/BERNARDINO - PROPRIETAIRE MCZZN8 - MME SAGNIER/SABRINA RENEE HERMINE - PROPRIETAIRE
3402070000F0117	POMEROLS	F0117	MB7XDJ - MME COMBES/HUGUETTE ADELE MARTHE - PROPRIETAIRE MB8KKR - M REY/ROBERT EMILE PIERRE - PROPRIETAIRE
3402070000F0118	POMEROLS	F0118	MB8KKR - M REY/ROBERT EMILE PIERRE - PROPRIETAIRE MB7XDJ - MME COMBES/HUGUETTE ADELE MARTHE - PROPRIETAIRE
3402070000F0119	POMEROLS	F0119	MB9X97 - M LE ROUX/FABRICE DANIEL ANDRE - PROPRIETAIRE
3402070000F0121	POMEROLS	F0121	MB9X97 - M LE ROUX/FABRICE DANIEL ANDRE - PROPRIETAIRE
3402070000F0123	POMEROLS	F0123	MB9CXW - M LE ROUX/DANIEL JULIEN RAOUL - PROPRIETAIRE
3402070000F0138	POMEROLS	F0138	MDKRDN - M LE ROUX/DANIEL JULIEN RAOUL - PROPRIETAIRE
3402070000F0139	POMEROLS	F0139	MDKRDN - M LE ROUX/DANIEL JULIEN RAOUL - PROPRIETAIRE
3402070000F0140	POMEROLS	F0140	MB9CXW - M LE ROUX/DANIEL JULIEN RAOUL - PROPRIETAIRE
3402070000F0142	POMEROLS	F0142	MDKRDN - M LE ROUX/DANIEL JULIEN RAOUL - PROPRIETAIRE
3402070000F0143	POMEROLS	F0143	PBDQ7X - REINE JULIETTE - PROPRIETAIRE
3402070000F0144	POMEROLS	F0144	PBDQ7X - REINE JULIETTE - PROPRIETAIRE
3402070000F0145	POMEROLS	F0145	MB9X97 - M LE ROUX/FABRICE DANIEL ANDRE - PROPRIETAIRE
3402070000F0148	POMEROLS	F0148	PBDQDR - SYNDICAT DE TRAITEMENT DES EAUX USEES DE PINET POMEROLS - PROPRIETAIRE
3402070000F0149	POMEROLS	F0149	MB9X97 - M LE ROUX/FABRICE DANIEL ANDRE - PROPRIETAIRE
3402070000F0159	POMEROLS	F0159	MB9X97 - M LE ROUX/FABRICE DANIEL ANDRE - PROPRIETAIRE
3402070000F0163	POMEROLS	F0163	PBDQDR - SYNDICAT DE TRAITEMENT DES EAUX USEES DE PINET POMEROLS - PROPRIETAIRE
3402070000F0165	POMEROLS	F0165	MB9DBW - M BARRAL D ESTEVE/GUILHEM JEAN-MARIE - PROPRIETAIRE MB9DBV - MME DANIEL/ELIANE PAULETTE - PROPRIETAIRE
3402070000F0166	POMEROLS	F0166	MB9CXW - M LE ROUX/DANIEL JULIEN RAOUL - PROPRIETAIRE
3402070000F0172	POMEROLS	F0172	MDCGFN - MME LAUX/EMMANUELLE FRANCOISE MAURICETTE - PROPRIETAIRE
3402070000F0173	POMEROLS	F0173	MDCGFN - MME LAUX/EMMANUELLE FRANCOISE MAURICETTE - PROPRIETAIRE
3402070000F0174	POMEROLS	F0174	MDCGFN - MME LAUX/EMMANUELLE FRANCOISE MAURICETTE - PROPRIETAIRE
3402070000F0175	POMEROLS	F0175	MDCGFN - MME LAUX/EMMANUELLE FRANCOISE MAURICETTE - PROPRIETAIRE

GEO_PARCELLE	COMMUNE	CODE	PROPRIETAIRE
3402070000F0359	POMEROLS	F0359	MB9WG6 - M PUECH/MARC MARIE - PROPRIETAIRE MB97QN - MME FENOY/MARIE-CHRISTINE - PROPRIETAIRE
3402070000F0360	POMEROLS	F0360	MB8HJP - M PEREZ/DIEGO - PROPRIETAIRE
3402070000F0361	POMEROLS	F0361	MB9WG6 - M PUECH/MARC MARIE - PROPRIETAIRE MB97QN - MME FENOY/MARIE-CHRISTINE - PROPRIETAIRE
3402070000F0362	POMEROLS	F0362	MBRBL2 - MME PUJOL/REGINE MARGUERITE MARIE-LOUISE - NU-PROPRIETAIRE (ASSOCIE AVEC U) MB7NVF - MME AMALRIC/SIMONNE HENRIETTE - USUFRUITIER (ASSOCIE AVEC N)
3402070000F0365	POMEROLS	F0365	MB7NVF - MME AMALRIC/SIMONNE HENRIETTE - PROPRIETAIRE MB8JSX - M PUJOL/CHRISTIAN EMILIEN HUBERT - PROPRIETAIRE
3402070000F0366	POMEROLS	F0366	MBRBL2 - MME PUJOL/REGINE MARGUERITE MARIE-LOUISE - NU-PROPRIETAIRE (ASSOCIE AVEC U) MB7NVF - MME AMALRIC/SIMONNE HENRIETTE - USUFRUITIER (ASSOCIE AVEC N)
3402070000F0368	POMEROLS	F0368	MBRBL2 - MME PUJOL/REGINE MARGUERITE MARIE-LOUISE - NU-PROPRIETAIRE (ASSOCIE AVEC U) MB7NVF - MME AMALRIC/SIMONNE HENRIETTE - USUFRUITIER (ASSOCIE AVEC N)
3402070000F0369	POMEROLS	F0369	MB8XSK - MME SIGAL/MIREILLE JEANNE FRANCOISE - PROPRIETAIRE MB8PMR - M THIEULES/REGIS JOSE - PROPRIETAIRE
3402070000F0371	POMEROLS	F0371	MB8PMR - M THIEULES/REGIS JOSE - PROPRIETAIRE
3402070000F0372	POMEROLS	F0372	MCBQ8H - M LAUX/CYRIAC - PROPRIETAIRE
3402070000F0373	POMEROLS	F0373	MB8LNB - M ROUCAIROL/GUY MAURICE - PROPRIETAIRE
3402070000F0374	POMEROLS	F0374	MB8HJP - M PEREZ/DIEGO - PROPRIETAIRE
3402070000F0375	POMEROLS	F0375	MB8HJP - M PEREZ/DIEGO - PROPRIETAIRE
3402070000F0376	POMEROLS	F0376	MB8HJP - M PEREZ/DIEGO - PROPRIETAIRE
3402070000F0478	POMEROLS	F0478	MB9X97 - M LE ROUX/FABRICE DANIEL ANDRE - PROPRIETAIRE
3402070000F0480	POMEROLS	F0480	MB8JSX - M PUJOL/CHRISTIAN EMILIEN HUBERT - PROPRIETAIRE MB7NVF - MME AMALRIC/SIMONNE HENRIETTE - PROPRIETAIRE
3402070000F0506	POMEROLS	F0506	MB7XDJ - MME COMBES/HUGUETTE ADELE MARTHE - PROPRIETAIRE MB8KKR - M REY/ROBERT EMILE PIERRE - PROPRIETAIRE
3402070000F0509	POMEROLS	F0509	MB9DBV - MME DANIEL/ELIANE PAULETTE - PROPRIETAIRE MB9DBW - M BARRAL D ESTEVE/GUILHEM JEAN-MARIE - PROPRIETAIRE
3402070000F0510	POMEROLS	F0510	MB74VM - MME FREUDENBERGER/FRANCOISE - USUFRUITIER (ASSOCIE AVEC U) MCZ8G4 - M HOULES/PASCAL CLAUDE - NU-PROPRIETAIRE (ASSOCIE AVEC U)
3402070000F0511	POMEROLS	F0511	MB9DBW - M BARRAL D ESTEVE/GUILHEM JEAN-MARIE - PROPRIETAIRE MB9DBV - MME DANIEL/ELIANE PAULETTE - PROPRIETAIRE
3402070000F0512	POMEROLS	F0512	MCZ8G4 - M HOULES/PASCAL CLAUDE - NU-PROPRIETAIRE (ASSOCIE AVEC U) MB74VM - MME FREUDENBERGER/FRANCOISE - USUFRUITIER (ASSOCIE AVEC N)
3402070000F0530	POMEROLS	F0530	PBDQDR - SYNDICAT DE TRAITEMENT DES EAUX USEES DE PINET POMEROLS - PROPRIETAIRE
3402070000F0531	POMEROLS	F0531	PBDQDR - SYNDICAT DE TRAITEMENT DES EAUX USEES DE PINET POMEROLS - PROPRIETAIRE
3402070000F0550	POMEROLS	F0550	MB4N6R - MME BEZARD-FALGAS/VALERIE JACQUELINE MARIE - PROPRIETAIRE MB9TCX - M BEZARD-FALGAS/PHILIPPE MARIE FRANCOIS - PROPRIETAIRE MB4N6P - M BEZARD-FALGAS/ERIC HENRI MAURICE AUGUSTE - PROPRIETAIRE
3402070000F0552	POMEROLS	F0552	MB4N6R - MME BEZARD-FALGAS/VALERIE JACQUELINE MARIE - PROPRIETAIRE MB9TCX - M BEZARD-FALGAS/PHILIPPE MARIE FRANCOIS - PROPRIETAIRE MB4N6P - M BEZARD-FALGAS/ERIC HENRI MAURICE AUGUSTE - PROPRIETAIRE

GEO_PARCELLE	COMMUNE	CODE	PROPRIETAIRE
3402070000F0560	POMEROLS	F0560	MB9X97 - M LE ROUX/FABRICE DANIEL ANDRE - PROPRIETAIRE
3402070000F0561	POMEROLS	F0561	MB9X97 - M LE ROUX/FABRICE DANIEL ANDRE - PROPRIETAIRE MDKRDN - M LE ROUX/DANIEL JULIEN RAOUL - PROPRIETAIRE
3402070000F0564	POMEROLS	F0564	MB9X97 - M LE ROUX/FABRICE DANIEL ANDRE - PROPRIETAIRE
3402070000F0569	POMEROLS	F0569	MB76CJ - M GINESTES/HENRI EMILE - PROPRIETAIRE
3402070000F0570	POMEROLS	F0570	MB7RXF - M BLACHAS/DIDIER JEAN - PROPRIETAIRE
3402070000F0572	POMEROLS	F0572	MB76CJ - M GINESTES/HENRI EMILE - PROPRIETAIRE MB8ZGV - MME VALETTE/LYDIE JOSETTE - PROPRIETAIRE
3402070000F0597	POMEROLS	F0597	PBH243 - ETABLISSEMENT PUBLIC FONCIER D OCCITANIE - PROPRIETAIRE
3402070000G0035	POMEROLS	G0035	MB8KR4 - M RICOME/HUGUES JOSEPH ANDRE - PROPRIETAIRE
3402070000G0036	POMEROLS	G0036	MB8KR4 - M RICOME/HUGUES JOSEPH ANDRE - PROPRIETAIRE
3402070000G0037	POMEROLS	G0037	MB8KR4 - M RICOME/HUGUES JOSEPH ANDRE - PROPRIETAIRE
3402070000G0040	POMEROLS	G0040	MB9RTN - M DELRAN/ROGER PAUL - PROPRIETAIRE MCQHQS - MME LANDES/JOSETTE MARIE-CLAIRE - PROPRIETAIRE
3402070000G0041	POMEROLS	G0041	MB9RGG - MME DELRAN/CORINNE JOSETTE - PROPRIETAIRE
3402070000G0042	POMEROLS	G0042	MB9RGG - MME DELRAN/CORINNE JOSETTE - PROPRIETAIRE
3402070000G0043	POMEROLS	G0043	MCKXMJ - M DELRAN/ROGER PAUL MARIUS - PROPRIETAIRE MCQHQS - MME LANDES/JOSETTE MARIE-CLAIRE - PROPRIETAIRE
3402070000G0044	POMEROLS	G0044	MCKXMJ - M DELRAN/ROGER PAUL MARIUS - PROPRIETAIRE MCQHQS - MME LANDES/JOSETTE MARIE-CLAIRE - PROPRIETAIRE
3402070000G0047	POMEROLS	G0047	PBB852 - DEPARTEMENT DE L HERAULT - PROPRIETAIRE
3402070000G0049	POMEROLS	G0049	MB8KR4 - M RICOME/HUGUES JOSEPH ANDRE - PROPRIETAIRE
3402070000G0053	POMEROLS	G0053	MB8KR4 - M RICOME/HUGUES JOSEPH ANDRE - PROPRIETAIRE
3402070000G0054	POMEROLS	G0054	MB8KR4 - M RICOME/HUGUES JOSEPH ANDRE - PROPRIETAIRE
3402070000G0060	POMEROLS	G0060	MB8KR4 - M RICOME/HUGUES JOSEPH ANDRE - PROPRIETAIRE
3402070000G0061	POMEROLS	G0061	MB8KR4 - M RICOME/HUGUES JOSEPH ANDRE - PROPRIETAIRE
3402070000G0062	POMEROLS	G0062	MB8KR4 - M RICOME/HUGUES JOSEPH ANDRE - PROPRIETAIRE
3402070000G0064	POMEROLS	G0064	MB8KR4 - M RICOME/HUGUES JOSEPH ANDRE - PROPRIETAIRE
3402070000G0200	POMEROLS	G0200	PBB852 - DEPARTEMENT DE L HERAULT - PROPRIETAIRE
3402070000G0201	POMEROLS	G0201	MB9DNV - MME ESCUDIE/BEATRICE SIMONE CLAIRE - PROPRIETAIRE
3402070000G0202	POMEROLS	G0202	PBB852 - DEPARTEMENT DE L HERAULT - PROPRIETAIRE
3402070000G0207	POMEROLS	G0207	MCKXMJ - M DELRAN/ROGER PAUL MARIUS - PROPRIETAIRE MCQHQS - MME LANDES/JOSETTE MARIE-CLAIRE - PROPRIETAIRE
3402070000G0219	POMEROLS	G0219	MCCW4P - MME EXPOSITO/DANIELE - PROPRIETAIRE MCC3CX - MME TARROUX/MONIQUE ANDREE BERTHE - PROPRIETAIRE
3402070000G0220	POMEROLS	G0220	MB8PB3 - M TARROUX/JACK ANDRE - PROPRIETAIRE
3402070000G0221	POMEROLS	G0221	MCCW4N - M TARROUX/STEPHANE MICHEL - PROPRIETAIRE

GEO_PARCELLE	COMMUNE	CODE	PROPRIETAIRE
3402070000H0011	POMEROLS	H0011	MB833M - M VIALA/LAURENT GUY PHILIPPE - NU-PROPRIETAIRE (ASSOCIE AVEC U)   MB8QVW - M VIALA/GEORGES HENRI -
3402070000H0014	POMEROLS	H0014	MB89DF - MME MARI/AUDREY - PROPRIETAIRE   MB8KCQ - MME REDO/DANIELE - PROPRIETAIRE   MB89DD - M MARI/YANNICK - PROPRIETAIRE
3402070000H0020	POMEROLS	H0020	MCBP57 - M MAYALA/PATRICK VINCENT - GERANT,MANDATAIRE,GESTIONNAIRE   PBDQ3K - SAINT-VINCENT - PROPRIETAIRE
3402070000H0076	POMEROLS	H0076	MCKXMJ - M DELRAN/ROGER PAUL MARIUS - PROPRIETAIRE
3402070000H0077	POMEROLS	H0077	MB9THX - M COLIN/PIERRE HENRI - PROPRIETAIRE   MCBNDF - MME FAYON/LAURENCE JACQUELINE - PROPRIETAIRE
3402070000H0079	POMEROLS	H0079	MCBNDF - MME FAYON/LAURENCE JACQUELINE - PROPRIETAIRE   MB9THX - M COLIN/PIERRE HENRI - PROPRIETAIRE
3402070000H0081	POMEROLS	H0081	MB7N9N - M ARNAL/LOUIS - PROPRIETAIRE   MB7RXR - MME BLACHAS/THERESE MARIE CELINE - PROPRIETAIRE
3402070000H0082	POMEROLS	H0082	MB7N9N - M ARNAL/LOUIS - PROPRIETAIRE
3402070000H0083	POMEROLS	H0083	MB7N9N - M ARNAL/LOUIS - PROPRIETAIRE
3402070000H0089	POMEROLS	H0089	MB8K2T - M ROCH/CHRISTIAN CLAUDE - PROPRIETAIRE
3402070000H0090	POMEROLS	H0090	MB9THX - M COLIN/PIERRE HENRI - PROPRIETAIRE   MCBNDF - MME FAYON/LAURENCE JACQUELINE - PROPRIETAIRE
3402070000H0091	POMEROLS	H0091	MCBNDF - MME FAYON/LAURENCE JACQUELINE - PROPRIETAIRE   MB9THX - M COLIN/PIERRE HENRI - PROPRIETAIRE
3402070000H0093	POMEROLS	H0093	MCBNDF - MME FAYON/LAURENCE JACQUELINE - PROPRIETAIRE   MB9THX - M COLIN/PIERRE HENRI - PROPRIETAIRE
3402070000H0094	POMEROLS	H0094	MCBNDF - MME FAYON/LAURENCE JACQUELINE - PROPRIETAIRE   MB9THX - M COLIN/PIERRE HENRI - PROPRIETAIRE
3402070000H0096	POMEROLS	H0096	MB9THX - M COLIN/PIERRE HENRI - PROPRIETAIRE   MCBNDF - MME FAYON/LAURENCE JACQUELINE - PROPRIETAIRE
3402070000H0097	POMEROLS	H0097	MCBNDF - MME FAYON/LAURENCE JACQUELINE - PROPRIETAIRE   MB9THX - M COLIN/PIERRE HENRI - PROPRIETAIRE
3402070000H0098	POMEROLS	H0098	MB9THX - M COLIN/PIERRE HENRI - PROPRIETAIRE   MCBNDF - MME FAYON/LAURENCE JACQUELINE - PROPRIETAIRE
3402070000H0099	POMEROLS	H0099	MB9THX - M COLIN/PIERRE HENRI - PROPRIETAIRE   MCBNDF - MME FAYON/LAURENCE JACQUELINE - PROPRIETAIRE
3402070000H0100	POMEROLS	H0100	MB7PV2 - MME AZORIN/CARMEN - PROPRIETAIRE   MCQFML - M JAOUL/RENE ANTOINE - PROPRIETAIRE
3402070000H0101	POMEROLS	H0101	MB9CX5 - M FARRAS/GREGORY HENRI - PROPRIETAIRE
3402070000H0103	POMEROLS	H0103	MB833M - M VIALA/LAURENT GUY PHILIPPE - PROPRIETAIRE
3402070000H0104	POMEROLS	H0104	MB833M - M VIALA/LAURENT GUY PHILIPPE - PROPRIETAIRE
3402070000H0105	POMEROLS	H0105	MDLVQ2 - MME LABELLE/ELODIE ARLETTE SUZANNE - PROPRIETAIRE   MDLVQ3 - MME LABELLE/GLADYS - PROPRIETAIRE
3402070000H0106	POMEROLS	H0106	MCBNDF - MME FAYON/LAURENCE JACQUELINE - PROPRIETAIRE   MB9THX - M COLIN/PIERRE HENRI - PROPRIETAIRE
3402070000H0114	POMEROLS	H0114	MB947Z - M BAUME/BENOIT - PROPRIETAIRE   MDC77K - MME ALIBERT/VIRGINIE VALERIE STEPHANIE - PROPRIETAIRE
342070000H0115	POMEROLS	H0115	MB7Q5C - MME BELLIVIER/MONIQUE MARIE - PROPRIETAIRE   MB8V29 M BAUME/ROGER - PROPRIETAIRE
342070000H0116	POMEROLS	H0116	MDLVQ2 MME LABELLE/ELODIE ARLETTE SUZANNE - PROPRIETAIRE   MDLVQ3 MME LABELLE/GLADYS - PROPRIETAIRE
342070000H0122	POMEROLS	H0122	MB9J6V M PUYO/ERIC FRANCK - PROPRIETAIRE
342070000H0133	POMEROLS	H0133	MB7X8F M CRUEIZE/AUGUSTE - PROPRIETAIRE



342070000H0135	POMEROLS	H0135	MB83ZH M JUILLAN/MICHEL FRANCOIS - PROPRIETAIRE   MDCPDT MME JUILLAN/MAGALI GENEVIEVE - PROPRIETAIRE   MDCPDV M
342070000H0136	POMEROLS	H0136	MB83ZH M JUILLAN/MICHEL FRANCOIS - PROPRIETAIRE   MDCPDT MME JUILLAN/MAGALI GENEVIEVE - PROPRIETAIRE   MDCPDV M
342070000H0137	POMEROLS	H0137	MB8WS9 M CRUEIZE/LOUIS MARIE CELESTIN - PROPRIETAIRE   MB8XLV MME JUILLAGUET/ELIETTE SYLVETTE ALBERTINE -
342070000H0139	POMEROLS	H0139	MB8WS9 M CRUEIZE/LOUIS MARIE CELESTIN - PROPRIETAIRE   MB8XLV MME JUILLAGUET/ELIETTE SYLVETTE ALBERTINE -
342070000H0140	POMEROLS	H0140	PBDNH6 COMMUNE DE POMEROLS - PROPRIETAIRE
342070000H0142	POMEROLS	H0142	PBDNH6 COMMUNE DE POMEROLS - PROPRIETAIRE
342070000H0143	POMEROLS	H0143	MB9TDB MME BORRAS/VERONIQUE ELIETTE THERESE - PROPRIETAIRE   MB9TDC MME BORRAS/ISABELLE FRANCOISE MARCELLE -
342070000H0144	POMEROLS	H0144	MB833M M VIALA/LAURENT GUY PHILIPPE - PROPRIETAIRE   MB8QVW M VIALA/GEORGES HENRI - PROPRIETAIRE
342070000H0145	POMEROLS	H0145	MB833M M VIALA/LAURENT GUY PHILIPPE - PROPRIETAIRE   MB8QVW M VIALA/GEORGES HENRI - PROPRIETAIRE   MB8R3W MME
3402070000H0157	POMEROLS	H0157	MCBFQ7 - M LE MOUEL/FREDERIC GERARD PAUL - PROPRIETAIRE   MB92CT - MME JAOL/SONIA MARCELLE ROSALIE MARIE -
3402070000H0159	POMEROLS	H0159	MB947Z - M BAUME/BENOIT - PROPRIETAIRE   MDC77K - MME ALIBERT/VIRGINIE VALERIE STEPHANIE - PROPRIETAIRE
3402070000H0160	POMEROLS	H0160	MB947Z - M BAUME/BENOIT - PROPRIETAIRE   MDC77K - MME ALIBERT/VIRGINIE VALERIE STEPHANIE - PROPRIETAIRE
342070000H0184	POMEROLS	H0184	MB8V29 M BAUME/ROGER - PROPRIETAIRE
342070000H0185	POMEROLS	H0185	MB7Q5C MME BELLIVIER/MONIQUE MARIE - PROPRIETAIRE
342070000H0191	POMEROLS	H0191	PBH2J2 VIGNOBLES THIEULE - PROPRIETAIRE
342070000H0216	POMEROLS	H0216	MB8L52 MME SABATIER/FRANCOISE JEANNE-MARIE MADELEINE - PROPRIETAIRE   MB8LNB M ROUCAIROL/GUY MAURICE -
342070000H0217	POMEROLS	H0217	MB8L52 MME SABATIER/FRANCOISE JEANNE-MARIE MADELEINE - PROPRIETAIRE   MB8LNB M ROUCAIROL/GUY MAURICE -
342070000H0219	POMEROLS	H0219	MB8L52 MME SABATIER/FRANCOISE JEANNE-MARIE MADELEINE - PROPRIETAIRE   MB8LNB M ROUCAIROL/GUY MAURICE -
342070000H0220	POMEROLS	H0220	MB83SN M CRUEIZE/JEAN-LUC CHRISTIAN LOUIS - PROPRIETAIRE
342070000H0226	POMEROLS	H0226	MB7X8F M CRUEIZE/AUGUSTE - PROPRIETAIRE
42070000H0227	POMEROLS	H0227	MB9CX5 M FARRAS/GREGORY HENRI - PROPRIETAIRE
342070000H0229	POMEROLS	H0229	MB83ZH M JUILLAN/MICHEL FRANCOIS - PROPRIETAIRE   MDCPDT MME JUILLAN/MAGALI GENEVIEVE - PROPRIETAIRE   MDCPDV M
342070000H0241	POMEROLS	H0241	MDD772 M JULBE/ROMAIN PIERRE MARTIN - PROPRIETAIRE
342070000H0242	POMEROLS	H0242	MCKL8C M BOYA/MICHEL HENRI - PROPRIETAIRE   MCKPVW M BOYA/DIDIER JEAN-MARIE - PROPRIETAIRE
342070000H0243	POMEROLS	H0243	MCBP57 M AYALA/PATRICK VINCENT - PROPRIETAIRE   PBDQ3K SAINT-VINCENT - PROPRIETAIRE
342070000H0245	POMEROLS	H0245	MCBP57 M AYALA/PATRICK VINCENT - PROPRIETAIRE   PBDQ3K SAINT-VINCENT - PROPRIETAIRE
342070000H0247	POMEROLS	H0247	MCBP57 M AYALA/PATRICK VINCENT - PROPRIETAIRE   PBDQ3K SAINT-VINCENT - PROPRIETAIRE
342070000H0248	POMEROLS	H0248	MCBP57 M AYALA/PATRICK VINCENT - PROPRIETAIRE   PBDQ3K SAINT-VINCENT - PROPRIETAIRE
342070000H0251	POMEROLS	H0251	MB979P M ARNAU/GAUTHIER EMMANUEL - PROPRIETAIRE
342070000H0252	POMEROLS	H0252	MB979P M ARNAU/GAUTHIER EMMANUEL - PROPRIETAIRE
342070000H0253	POMEROLS	H0253	MB979P M ARNAU/GAUTHIER EMMANUEL - PROPRIETAIRE
342070000H0254	POMEROLS	H0254	MB979P M ARNAU/GAUTHIER EMMANUEL - PROPRIETAIRE
342070000H0255	POMEROLS	H0255	MB8XVR - M ARNAU/DANIEL RENE MICHEL - PROPRIETAIRE   MB8ZLT MME CIFRE/ANNICK FRANCOISE - PROPRIETAIRE

GEO_PARCELLE	COMMUNE	CODE	PROPRIETAIRE
342070000H0257	POMEROLS	H0257	MCV2QH - M BROUSSE/BENJAMIN VINCENT - PROPRIETAIRE
342070000H0258	POMEROLS	H0258	MCV2QH - M BROUSSE/BENJAMIN VINCENT - PROPRIETAIRE
342070000H0259	POMEROLS	H0259	MCV2QH - M BROUSSE/BENJAMIN VINCENT - PROPRIETAIRE
342070000H0260	POMEROLS	H0260	MCV2QH - M BROUSSE/BENJAMIN VINCENT - PROPRIETAIRE
3402070000H0261	POMEROLS	H0261	MCV2QH - M BROUSSE/BENJAMIN VINCENT - PROPRIETAIRE
3402070000H0276	POMEROLS	H0276	MB9CX5 - M FARRAS/GREGORY HENRI - PROPRIETAIRE
3402070000H0277	POMEROLS	H0277	MB9CX5 - M FARRAS/GREGORY HENRI - PROPRIETAIRE
3402070000H0278	POMEROLS	H0278	MB9CX5 - M FARRAS/GREGORY HENRI - PROPRIETAIRE
3402070000H0279	POMEROLS	H0279	MB9CX5 - M FARRAS/GREGORY HENRI - PROPRIETAIRE
3402070000H0280	POMEROLS	H0280	MB9CX5 - M FARRAS/GREGORY HENRI - PROPRIETAIRE
3402070000H0282	POMEROLS	H0282	MB9CX5 - M FARRAS/GREGORY HENRI - PROPRIETAIRE
3402070000H0283	POMEROLS	H0283	PBDQ7M - GFA LES CHENES VERTS - PROPRIETAIRE
3402070000H0284	POMEROLS	H0284	PBDQ7M - GFA LES CHENES VERTS - PROPRIETAIRE
3402070000H0285	POMEROLS	H0285	PBDQ7M - GFA LES CHENES VERTS - PROPRIETAIRE
3402070000H0286	POMEROLS	H0286	PBDQ7M - GFA LES CHENES VERTS - PROPRIETAIRE
3402070000H0287	POMEROLS	H0287	PBDQ7M - GFA LES CHENES VERTS - PROPRIETAIRE
3402070000H0288	POMEROLS	H0288	PBDQ7M - GFA LES CHENES VERTS - PROPRIETAIRE
3402070000H0289	POMEROLS	H0289	PBDQ7M - GFA LES CHENES VERTS - PROPRIETAIRE
3402070000H0290	POMEROLS	H0290	PBDQ7M - GFA LES CHENES VERTS - PROPRIETAIRE
3402070000H0291	POMEROLS	H0291	PBDQ7M - GFA LES CHENES VERTS - PROPRIETAIRE
3402070000H0292	POMEROLS	H0292	PBDQ7M - GFA LES CHENES VERTS - PROPRIETAIRE
3402070000H0293	POMEROLS	H0293	PBDQ7M - GFA LES CHENES VERTS - PROPRIETAIRE
3402070000H0294	POMEROLS	H0294	PBDQ7M - GFA LES CHENES VERTS - PROPRIETAIRE
3402070000H0295	POMEROLS	H0295	PBDQ7M - GFA LES CHENES VERTS - PROPRIETAIRE
3402070000H0296	POMEROLS	H0296	MB7SLG - M BORT/FRANCIS MICHEL - PROPRIETAIRE
3402070000H0298	POMEROLS	H0298	MC8WPM - MME MORIN/CAROLINE CELINE - PROPRIETAIRE
3402070000H0299	POMEROLS	H0299	MC8WPM - MME MORIN/CAROLINE CELINE - PROPRIETAIRE
3402070000H0300	POMEROLS	H0300	MB8K2T - M ROCH/CHRISTIAN CLAUDE - PROPRIETAIRE
3402070000H0301	POMEROLS	H0301	MB8K2T - M ROCH/CHRISTIAN CLAUDE - PROPRIETAIRE
3402070000H0302	POMEROLS	H0302	MDLVQ3 - MME LABELLE/GLADYS - PROPRIETAIRE MDLVQ2 - MME LABELLE/ELODIE ARLETTE SUZANNE - PROPRIETAIRE
3402070000H0303	POMEROLS	H0303	MDLVQ3 - MME LABELLE/GLADYS - PROPRIETAIRE MDLVQ2 - MME LABELLE/ELODIE ARLETTE SUZANNE - PROPRIETAIRE
3402070000H0304	POMEROLS	H0304	MDLVQ2 - MME LABELLE/ELODIE ARLETTE SUZANNE - PROPRIETAIRE MDLVQ3 - MME LABELLE/GLADYS - PROPRIETAIRE

GEO_PARCELLE	COMMUNE	CODE	PROPRIETAIRE
3402070000H0305	POMEROLS	H0305	MB7SLG - M BORT/FRANCIS MICHEL - PROPRIETAIRE
3402070000H0306	POMEROLS	H0306	MB73SP - M FARIA DE SOUSA/CRISTIANO - PROPRIETAIRE MB7NT8 - MME ALVES DACOSTA/MARIA EMILIA - PROPRIETAIRE
3402070000H0307	POMEROLS	H0307	MB7828 - M LABEILLE/RENE FLORENT - PROPRIETAIRE
3402070000H0308	POMEROLS	H0308	MDLVQ2 MME LABEILLE/ELODIE ARLETTE SUZANNE - PROPRIETAIR MDLVQ3 MME LABEILLE/GLADYS - PROPRIETAIR
3402070000H0309	POMEROLS	H0309	MB8K2T - M ROCH/CHRISTIAN CLAUDE - PROPRIETAIRE
3402070000H0310	POMEROLS	H0310	PBHV57 - GROUPE FONCIER VITICOLE L ESCLAFIDOU - PROPRIETAIRE
3402070000H0495	POMEROLS	H0495	PBDQ7M - GFA LES CHENES VERTS - PROPRIETAIRE
3402070000H0497	POMEROLS	H0497	MCBP57 - M AYALA/PATRICK VINCENT - GERANT,MANDATAIRE,GESTIONNAIRE PBDQ3K - SAINT-VINCENT - PROPRIETAIRE
342070000H0499	POMEROLS	H0499	MCV2QH - M BROUSSE/BENJAMIN VINCENT - PROPRIETAIRE
342070000H0500	POMEROLS	H0500	MB9CX5 M FARRAS/GREGORY HENRI - PROPRIETAIRE
342070000H0501	POMEROLS	H0501	MB9CX5 M FARRAS/GREGORY HENRI - PROPRIETAIRE
3402070000H0507	POMEROLS	H0507	MB9CX5 - M FARRAS/GREGORY HENRI - PROPRIETAIRE
3402070000H0524	POMEROLS	H0524	MB979P - M ARNAU/GAUTHIER EMMANUEL - PROPRIETAIRE
3402070000H0525	POMEROLS	H0525	MB8ZXR - MME VIALA/JOSETTE LOUISE MARIE - PROPRIETAIRE
342070000H0529	POMEROLS	H0529	MB7Q5C - MME BELLIVIER/MONIQUE MARIE - PROPRIETAIRE
3402070000H0541	POMEROLS	H0541	MDCTRX - M OLIVE/MAXIME BRUNO - PROPRIETAIRE
3402070000H0543	POMEROLS	H0543	MB979P - M ARNAU/GAUTHIER EMMANUEL - PROPRIETAIRE
342070000H0549	POMEROLS	H0549	MB7Q5C MME BELLIVIER/MONIQUE MARIE - PROPRIETAIRE
342070000H0551	POMEROLS	H0551	PBH2J2 VIGNOBLES THIEULE - PROPRIETAIRE
342070000H0553	POMEROLS	H0553	PBH2J2 VIGNOBLES THIEULE - PROPRIETAIRE
3402070000H0562	POMEROLS	H0562	MB8K2T - M ROCH/CHRISTIAN CLAUDE - PROPRIETAIRE
3402070000H0563	POMEROLS	H0563	MB8K2T - M ROCH/CHRISTIAN CLAUDE - PROPRIETAIRE
342070000H0635	POMEROLS	H0635	MB78RQ M JULBE/JACKY MICHEL - PROPRIETAIRE MB8CLB MME MARTIN/ANNICK LILIANE - PROPRIETAIRE
342070000H0636	POMEROLS	H0636	MB8CLB MME MARTIN/ANNICK LILIANE - PROPRIETAIRE

Commune de Marseillan

GEO_PARCELLI ▼	COMMUNE ▼	CODE ▼	PROPRIETAIRE ▼
340150000AH0013	MARSEILLAN	AH0013	MB8KR4 - M RICOME/HUGUES JOSEPH ANDRE - PROPRIETAIRE
340150000AH0014	MARSEILLAN	AH0014	MB8KR4 - M RICOME/HUGUES JOSEPH ANDRE - PROPRIETAIRE
340150000AP0002	MARSEILLAN	AP0002	MB9DBV - MME DANIEL/ELIANE PAULETTE - PROPRIETAIRE MB9DBW - M BARRAL D ESTEVE/GUILHEM JEAN-MARIE - PROPRIETAIRE
340150000AP0007	MARSEILLAN	AP0007	MB9DBW - M BARRAL D ESTEVE/GUILHEM JEAN-MARIE - PROPRIETAIRE MB9DBV - MME DANIEL/ELIANE PAULETTE - PROPRIETAIRE
340150000AP0019	MARSEILLAN	AP0019	MB9DBV - MME DANIEL/ELIANE PAULETTE - PROPRIETAIRE MB9DBW - M BARRAL D ESTEVE/GUILHEM JEAN-MARIE - PROPRIETAIRE
340150000AP3706	MARSEILLAN	AP3706	MB9DBV - MME DANIEL/ELIANE PAULETTE - PROPRIETAIRE MB9DBW - M BARRAL D ESTEVE/GUILHEM JEAN-MARIE - PROPRIETAIRE
340150000BH0005	MARSEILLAN	BH0005	MB9WG6 - M PUECH/MARC MARIE - PROPRIETAIRE MB97QN - MME FENOY/MARIE-CHRISTINE - PROPRIETAIRE
340150000BH0080	MARSEILLAN	BH0080	MB95RJ - M ALCON/ERIC - GERANT,MANDATAIRE,GESTIONNAIRE PBGDF6 - LES CHARMETTES - PROPRIETAIRE
340150000BH0081	MARSEILLAN	BH0081	PBGDF6 - LES CHARMETTES - PROPRIETAIRE MB95RJ - M ALCON/ERIC - GERANT,MANDATAIRE,GESTIONNAIRE
340150000CH0001	MARSEILLAN	CH0001	MCRK37 - MME PIERRON/MERYEM MARIE CECILE JOSIANE - PROPRIETAIRE MB9HSR - MME SALA/VERONIQUE MARIE PAULE JEANNE ANTOINETTE - PROPRIETAIRE MCS2JF - M SALA/THIERRY - PROPRIETAIRE MB9JNM - M SALA/PATRICK - PROPRIETAIRE
340150000CH0002	MARSEILLAN	CH0002	MDHL5B - M FIORE/ERIC RENE GHISLAIN - PROPRIETAIRE
340150000CH0084	MARSEILLAN	CH0084	MB848G - MME DURAND/CATHY MARIE-JOSE - PROPRIETAIRE MB7Z29 - M DELORT/GERARD PIERRE NORBERT - PROPRIETAIRE
340150000CH0085	MARSEILLAN	CH0085	MB7Z29 - M DELORT/GERARD PIERRE NORBERT - PROPRIETAIRE MB848G - MME DURAND/CATHY MARIE-JOSE - PROPRIETAIRE
340150000CH0112	MARSEILLAN	CH0112	PBHV4T - DE SAINT MICHEL - PROPRIETAIRE
340150000CH0113	MARSEILLAN	CH0113	PBHV4T - DE SAINT MICHEL - PROPRIETAIRE
340150000CH0115	MARSEILLAN	CH0115	MCSDFG - M LAUX/JEAN LOUIS - PROPRIETAIRE
340150000CH0116	MARSEILLAN	CH0116	MC26XM - M CARLET/NICOLAS GERARD AIME - PROPRIETAIRE
340150000CH0131	MARSEILLAN	CH0131	MB8C6X - M MASSAL/PAUL EUGENE MARIUS JEAN - PROPRIETAIRE
340150000CH0132	MARSEILLAN	CH0132	MCP2SF - M DURAND/GERARD MICHEL - PROPRIETAIRE
340150000CH0133	MARSEILLAN	CH0133	MCP2SF - M DURAND/GERARD MICHEL - PROPRIETAIRE
340150000CS0057	MARSEILLAN	CS0057	PBHV4T - DE SAINT MICHEL - PROPRIETAIRE
340150000CS0060	MARSEILLAN	CS0060	PBHV4T - DE SAINT MICHEL - PROPRIETAIRE
340150000CS0061	MARSEILLAN	CS0061	MCBHX5 - MME BIBILONI/MYRA - GERANT,MANDATAIRE,GESTIONNAIRE PBDT23 - DOMAINE DE SAINT HENRI - PROPRIETAIRE
340150000CS0062	MARSEILLAN	CS0062	MCBHX5 - MME BIBILONI/MYRA - GERANT,MANDATAIRE,GESTIONNAIRE PBDT23 - DOMAINE DE SAINT HENRI - PROPRIETAIRE

GEO_PARCELLI ▼	COMMUNE ▼	CODE ▼	PROPRIETAIRE ▼
340150000CS0109	MARSEILLAN	CS0109	MDLVKJ - MME BOSSU/VALERIE - PROPRIETAIRE   MDLVKK - M LUNEL/FREDERIC ROBERT - PROPRIETAIRE
340150000CT0072	MARSEILLAN	CT0072	MCC25K - MME CAMPHORT/CELINE CLAUDE ODILE - PROPRIETAIRE   MCC25J - M LOPEZ/PASCAL - PROPRIETAIRE
340150000CT0073	MARSEILLAN	CT0073	MCC25K - MME CAMPHORT/CELINE CLAUDE ODILE - PROPRIETAIRE   MCC25J - M LOPEZ/PASCAL - PROPRIETAIRE
340150000CT0076	MARSEILLAN	CT0076	MCC25J - M LOPEZ/PASCAL - PROPRIETAIRE   MCC25K - MME CAMPHORT/CELINE CLAUDE ODILE - PROPRIETAIRE
340150000CT0077	MARSEILLAN	CT0077	MCC25K - MME CAMPHORT/CELINE CLAUDE ODILE - PROPRIETAIRE   MCC25J - M LOPEZ/PASCAL - PROPRIETAIRE
340150000CT0078	MARSEILLAN	CT0078	MCC25J - M LOPEZ/PASCAL - PROPRIETAIRE   MCC25K - MME CAMPHORT/CELINE CLAUDE ODILE - PROPRIETAIRE
340150000CT0079	MARSEILLAN	CT0079	MC44W8 - M FABRI/ALAIN JACQUES EUGENE - PROPRIETAIRE   MC5B2D - MME FABRI/ANNY JACQUELINE - PROPRIETAIRE
340150000CT0080	MARSEILLAN	CT0080	MB8LJK - M ROQUES/MICHEL JEAN - USUFRUITIER (ASSOCIE AVEC N)   MB9W66 - MME ROQUES/CELINE SOPHIE - NU-PROPRIETAIRE (ASSOCIE AVEC U)

# Commune de Mèze

GEO_PARCELLI	COMMUNE	CODE	PROPRIETAIRE
340157000AA0001	MEZE	AA0001	MC229V - M DEVILLERS/RICHARD HENRI ANDRE - PROPRIETAIRE
340157000AA0005	MEZE	AA0005	MC229V - M DEVILLERS/RICHARD HENRI ANDRE - PROPRIETAIRE
340157000AA0012	MEZE	AA0012	MB8TTV - M BARTHES/ROGER LEON - PROPRIETAIRE
340157000AA0013	MEZE	AA0013	MB72FJ - M DIAZ/VINCENT - PROPRIETAIRE MB7QBR - MME BARDIO/MARIE - PROPRIETAIRE
340157000AA0014	MEZE	AA0014	PBFH26 - ETAT SERVICE DES DOMAINES PROPRIETAIRES INCONNUS - PROPRIETAIRE
340157000AA0015	MEZE	AA0015	PBFH26 - ETAT SERVICE DES DOMAINES PROPRIETAIRES INCONNUS - PROPRIETAIRE
340157000AA0016	MEZE	AA0016	MCBZCR - MME GARCIA/SOLANGE JEANETTE - PROPRIETAIRE MCBZCQ - M GARCIA/MARCEL JEAN - PROPRIETAIRE
340157000AA0017	MEZE	AA0017	MB8TTV - M BARTHES/ROGER LEON - PROPRIETAIRE
340157000AA0018	MEZE	AA0018	MCJWDX - M PHILIPPY/JACQUES - PROPRIETAIRE MCJWDZ - M PHILIPPY/PIERRE - PROPRIETAIRE MCJZ7S - M RODIER/ROBERT - PROPRIETAIRE
340157000AA0027	MEZE	AA0027	MB8TTV - M BARTHES/ROGER LEON - PROPRIETAIRE
340157000AA0032	MEZE	AA0032	MB8TTV - M BARTHES/ROGER LEON - PROPRIETAIRE
340157000AA0033	MEZE	AA0033	MB8TTV - M BARTHES/ROGER LEON - PROPRIETAIRE
340157000AA0034	MEZE	AA0034	MB8TTV - M BARTHES/ROGER LEON - PROPRIETAIRE
340157000AA0037	MEZE	AA0037	MCN8CK - MME CABOT/MARINA SOPHIE ROXANE - PROPRIETAIRE MCN8CL - M DELMAS/JONATHAN JOSEPH - PROPRIETAIRE
340157000AA0039	MEZE	AA0039	MB8TTV - M BARTHES/ROGER LEON - PROPRIETAIRE
340157000AA0040	MEZE	AA0040	MB8TTV - M BARTHES/ROGER LEON - PROPRIETAIRE
340157000AA0041	MEZE	AA0041	MB8TTV - M BARTHES/ROGER LEON - PROPRIETAIRE
340157000AA0042	MEZE	AA0042	MB8TTV - M BARTHES/ROGER LEON - PROPRIETAIRE
340157000AA0045	MEZE	AA0045	MCJ5KF - M SOULIE/PIERRE - PROPRIETAIRE
340157000AA0046	MEZE	AA0046	MCKT7Z - M INIGUEZ/ALAIN ANDRE - PROPRIETAIRE
340157000AA0082	MEZE	AA0082	MB8TTV - M BARTHES/ROGER LEON - PROPRIETAIRE
340157000AB0004	MEZE	AB0004	MC229V - M DEVILLERS/RICHARD HENRI ANDRE - PROPRIETAIRE
340157000AB0005	MEZE	AB0005	MC229V - M DEVILLERS/RICHARD HENRI ANDRE - PROPRIETAIRE
340157000AN0001	MEZE	AN0001	MCJWDZ - M PHILIPPY/PIERRE - PROPRIETAIRE MCJWDX - M PHILIPPY/JACQUES - PROPRIETAIRE MCJZ7S - M RODIER/ROBERT - PROPRIETAIRE
340157000AN0002	MEZE	AN0002	MB8TTV - M BARTHES/ROGER LEON - PROPRIETAIRE
340157000AN0003	MEZE	AN0003	MBCP2H - MME SERVENT/CLAUDE GEORGETTE MARTHE - PROPRIETAIRE
340157000AN0004	MEZE	AN0004	PBFMGM - MAS DE SAINT LAURENT - PROPRIETAIRE
340157000AN0006	MEZE	AN0006	MCL39B - MME GELLY/NATHALIE - PROPRIETAIRE
340157000AN0007	MEZE	AN0007	MDF758 - M VIDALLER/KEVIN JEAN-CLAUDE - PROPRIETAIRE
340157000AN0008	MEZE	AN0008	MDF758 - M VIDALLER/KEVIN JEAN-CLAUDE - PROPRIETAIRE
340157000AN0009	MEZE	AN0009	PBFH4Z - GFA DE LA GRIONE - PROPRIETAIRE

GEO_PARCELLI ▾	COMMUNE ▾	CODE ▾	PROPRIETAIRE ▾
340157000AN0010	MEZE	AN0010	MCKBXH - M PELLETIER/DOMINIQUE ETIENNE - PROPRIETAIRE
340157000AN0011	MEZE	AN0011	PBFH4Z - GFA DE LA GRIONE - PROPRIETAIRE
340157000AN0015	MEZE	AN0015	MCLM4B - MME COUTURE/NADIA MARIE-LOUISE GENEVIEVE - PROPRIETAIRE   MCLM39 - M CIRoux/PASCAL FREDERIC PAUL - PROPRIETAIRE
340157000AN0016	MEZE	AN0016	MCJ9G - M GUILLAUME/LOUIS - PROPRIETAIRE
340157000AN0017	MEZE	AN0017	MB95VB - M GENET/PHILIPPE GERMAIN RENE - PROPRIETAIRE
340157000AO0001	MEZE	AO0001	MB8PL2 - MME THIBON/JOSIANE THERESE EDMONDE - USUFRUITIER (ASSOCIE AVEC N)   MCKHWK - M ROUANET/MICHEL PAUL RENE - USUFRUITIER (ASSOCIE AVEC N)   MCB7N5 - M ROUANET/ALAIN PATRICK THIERRY - NU-PROPRIETAIRE (ASSOCIE AVEC U)
340157000AO0012	MEZE	AO0012	MB95VB - M GENET/PHILIPPE GERMAIN RENE - PROPRIETAIRE
340157000AO0015	MEZE	AO0015	MB95VB - M GENET/PHILIPPE GERMAIN RENE - PROPRIETAIRE
340157000AO0016	MEZE	AO0016	MB95VB - M GENET/PHILIPPE GERMAIN RENE - PROPRIETAIRE
340157000AP0002	MEZE	AP0002	MCJK4L - M HUGUENIN VIRCHAUX/JEAN CHARLES - USUFRUITIER (ASSOCIE AVEC N)   MCK993 - M HUGUENIN VIRCHAUX/DAVID PIERRE - NU-PROPRIETAIRE (ASSOCIE AVEC U)
340157000AP0003	MEZE	AP0003	MB95VB - M GENET/PHILIPPE GERMAIN RENE - PROPRIETAIRE
340157000AP0005	MEZE	AP0005	MB95VB - M GENET/PHILIPPE GERMAIN RENE - PROPRIETAIRE
340157000AP0006	MEZE	AP0006	MB95VB - M GENET/PHILIPPE GERMAIN RENE - PROPRIETAIRE
340157000AP0029	MEZE	AP0029	MCNQS6 - M LANCELOT/PHILIPPE ROLAND ANTOINE - PROPRIETAIRE
340157000AP0030	MEZE	AP0030	MCNQS6 - M LANCELOT/PHILIPPE ROLAND ANTOINE - PROPRIETAIRE
340157000AP0031	MEZE	AP0031	MCKF3B - M ROUANET/YVON JEAN CASIMIR - PROPRIETAIRE
340157000AP0033	MEZE	AP0033	MCNQS6 - M LANCELOT/PHILIPPE ROLAND ANTOINE - PROPRIETAIRE
340157000AP0034	MEZE	AP0034	MCKF3B - M ROUANET/YVON JEAN CASIMIR - PROPRIETAIRE
340157000AP0035	MEZE	AP0035	MC64VD - M THELEN/HANS AUGUST GERHARD - PROPRIETAIRE
340157000AR0001	MEZE	AR0001	PBGX9Q - DE LOU PEYRET - PROPRIETAIRE



Commune de Villeveyrac

GEO_PARCELLI	COMMUNE	CODE	PROPRIETAIRE
3403410000F2368	VILLEVEYRAC	F2368	PBFNT5 - ABBAYE DE VALMAGNE - PROPRIETAIRE
3403410000F2370	VILLEVEYRAC	F2370	PBFNT5 - ABBAYE DE VALMAGNE - PROPRIETAIRE
3403410000F2371	VILLEVEYRAC	F2371	PBFNT5 - ABBAYE DE VALMAGNE - PROPRIETAIRE
3403410000F2373	VILLEVEYRAC	F2373	PBFNT5 - ABBAYE DE VALMAGNE - PROPRIETAIRE
340341000AX0002	VILLEVEYRAC	AX0002	PBFNT5 - ABBAYE DE VALMAGNE - PROPRIETAIRE
340341000AX0003	VILLEVEYRAC	AX0003	PBFNT5 - ABBAYE DE VALMAGNE - PROPRIETAIRE
340341000AX0009	VILLEVEYRAC	AX0009	PBFNT5 - ABBAYE DE VALMAGNE - PROPRIETAIRE
340341000AX0050	VILLEVEYRAC	AX0050	PBFNT5 - ABBAYE DE VALMAGNE - PROPRIETAIRE
340341000AY0001	VILLEVEYRAC	AY0001	PBFNT5 - ABBAYE DE VALMAGNE - PROPRIETAIRE

