

Tous les périmètres de cette zone sont affilés

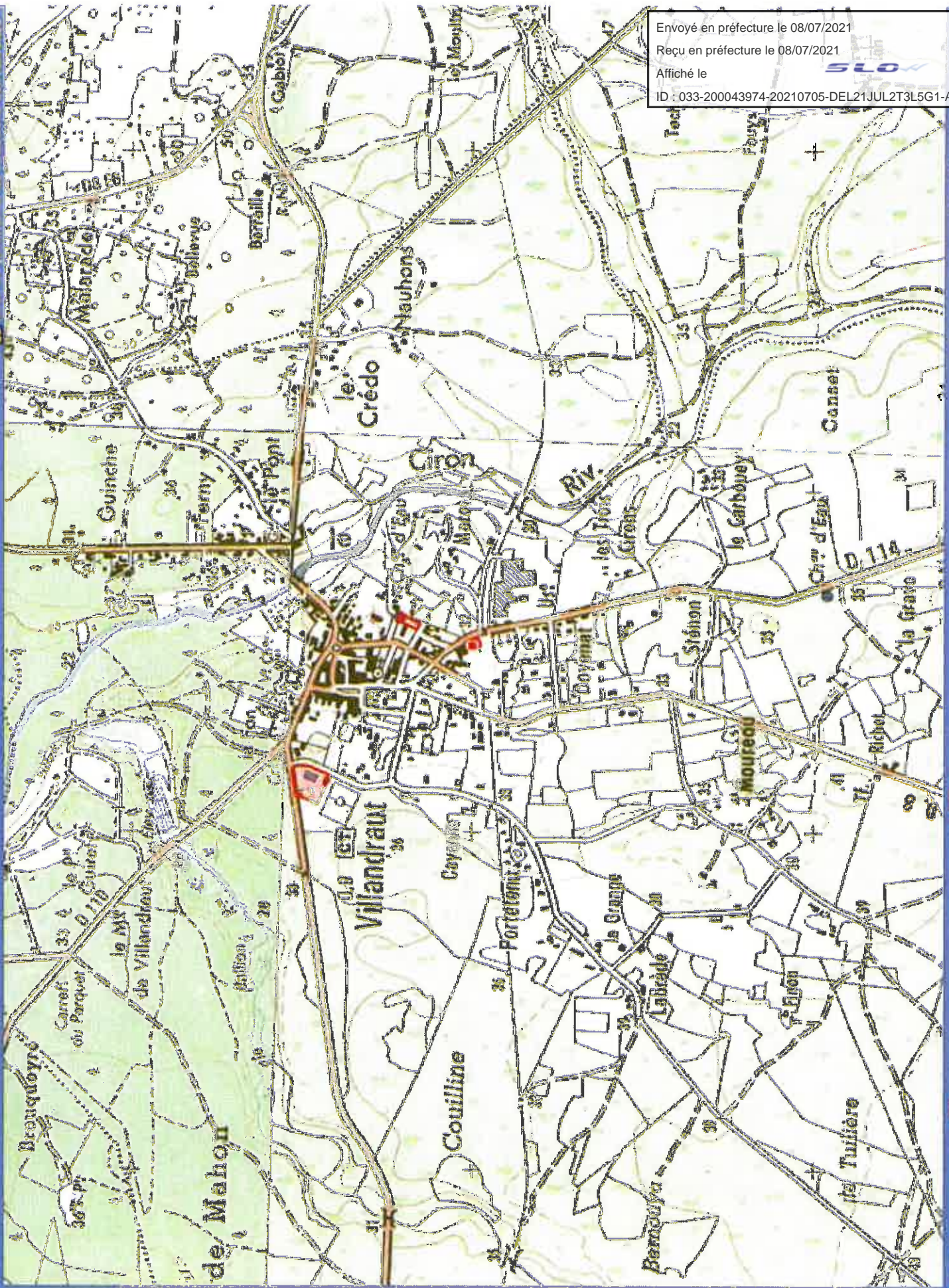

CODE SISE-EAUX	000366
COMMUNE	VILLANDRAUT
CODE INSEE	33547
NOM DU CAPTAGE	MAGDELEINE
CODE ESS	08754X0010
X (m)	394381
Y (m)	194354
Z (m)	32
NATURE DE L'EAU	ESO
NAPPE	OLLIGOCENE
PROFONDEUR (m)	115
DEBIT (m3/s)	189
USAGE	AE0
DATE AVIS HYDRO	27/03/2012
DATE CDH	
DATE DUP	
ETAT DE LA PROCEDURE	Procédure en cours
NATURE D'OUVRAGE	
MARQUE DE VILLANDRAUT	
NOM UGE	
COMMUNE VILLANDRAUT	



Envoyé en préfecture le 08/07/2021
Reçu en préfecture le 08/07/2021
Affiché le
ID : 033-200043974-20210705-DEL21JUL2T3L5G1-AU



ARS Aquitaniae-DT 33-AU

CODE SISE-EAUX	0003401
COMMUNE	SAUTERNES
CODE INSEE	33504
NOM DU CAPTAGE	LABOURAY
CODE BSS	0828X0029
K (m)	389939
V (m)	1950-19
E (m)	438
NATURE DE L'EAU	ESL
NAPPE	CRETAEE
PROFONDEUR (m)	363
DEBIT (m3/s)	450
USAGE	ASL
DATE AVEIS HYDRO	06/10/1993
DATE CDH	30/06/1993
DATE DUP	29/07/1993
ETAT DE LA PROCEDURE	Procédure terminée (captage public)
MAITRE D'OUVRAGE	SYNDICAT DES EAUX SAUTERNES
NOM UGE	SYNDICAT SAUTERNAIS

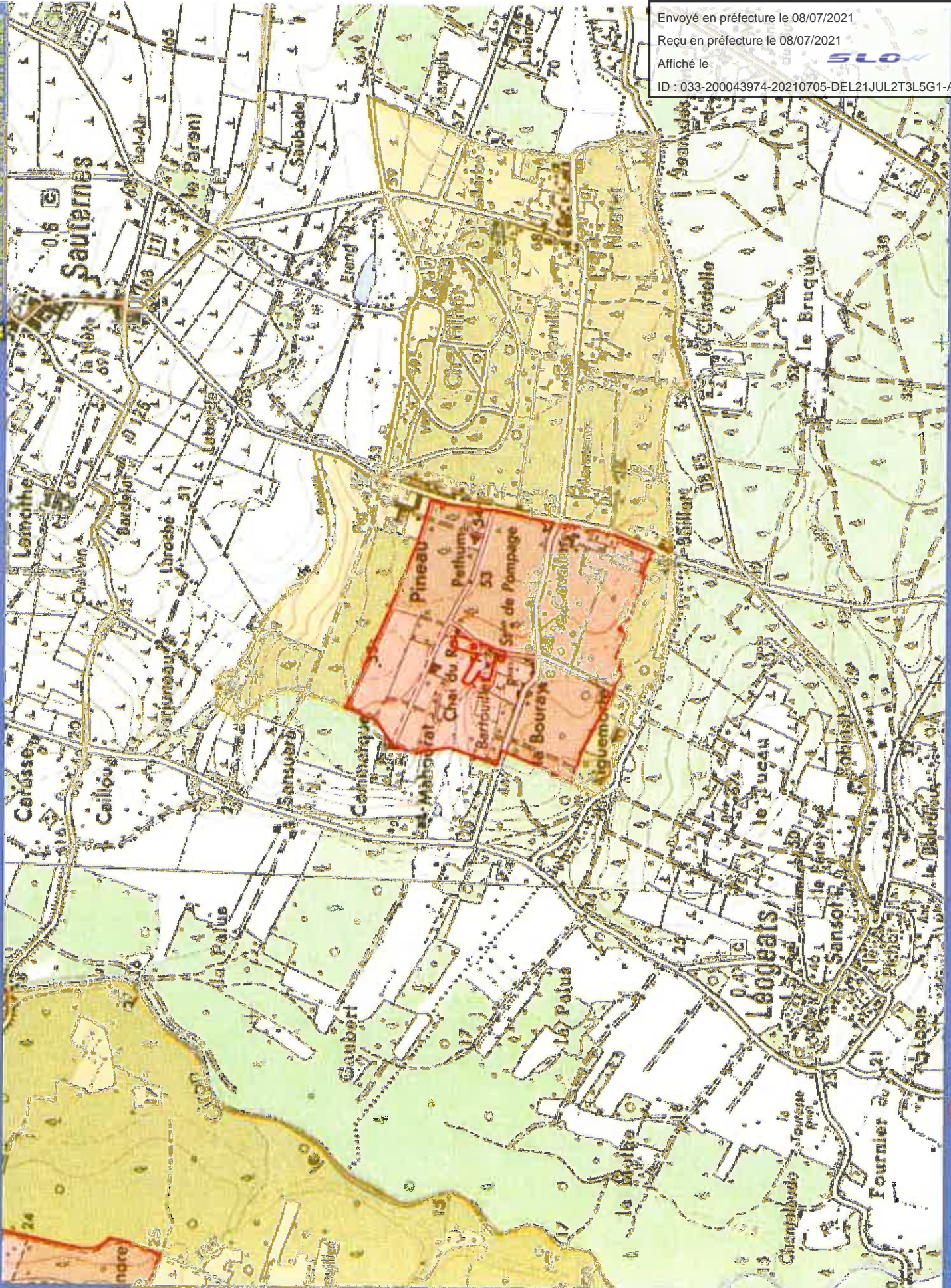

Mise à jour
Septembre 2014

● **Point de captage**  **Parallèles de protection rapprochées**  **Parallèles de protection éloignées** 

ECHELLE 1:15000

ARS Aquitaine **EDT 33**

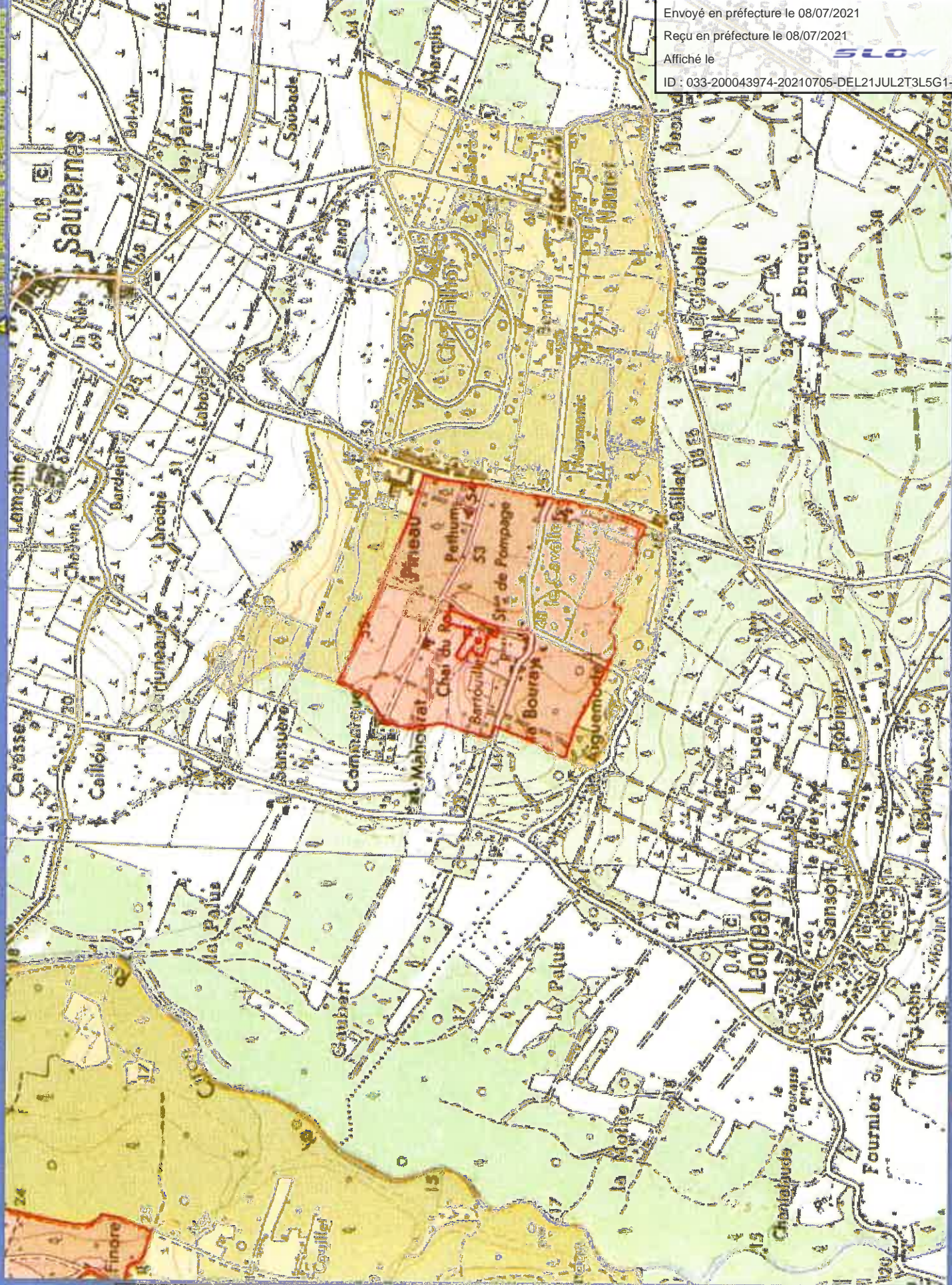

Envoyé en préfecture le 08/07/2021
Reçu en préfecture le 08/07/2021
Affiché le
ID : 033-200043974-20210705-DEL21JUL2T3L5G1-AU

CODE SISE-EAUX	0003339
COMMUNE	SAUTERNES
CODE INSEE	33504
NOM DU CAPTAGE	SOURCE LABOURAY
CODE BSS	08525X0027
X (m)	385584
Y (m)	1950367
Z (m)	40
NATURE DE L'EAU	ESO
NAPPE	MIOCENE
PROFONDEUR (m)	0
DEBIT (m3/s)	494
USAGE	ASP
DATE AVIS HYDRO	13/04/2011
DATE CDH	12/08/2013
DATE DUP	31/10/2013
ETAT DE LA PROCEDURE	procedure terminée (captage public)
MAITRE D'OUVRAGE	SYNDICAT DES EAUX SAUTERNES
NOM USE	SYNDICAT SAUTERNAIS



CODE SISE-EAUX	032421
COMMUNE	SAINT SYMPHORIEN
CODE INSEE	33484
NOM DU CAPTAGE	LAMOUGNIN
CODE BSS	0471294369
X (m)	370102
Y (m)	390160
Z (m)	80
NATURE DE L'EAU	ESCO
NAPPE	MIOCENE
PROFONDEUR (m)	70
DEBIT (m ³ /s)	100
USAGE	AER
DATE AVIS HYDRO	10/05/2012
DATE CDH	05/10/2014
DATE DUP	02/12/2014
ETAT DE LA PROCEDURE	Procédure terminée (captage public)
MAITRE D'OUVRAGE	Mairie de Saint Symphorien
NOM USE	Commune Saint Symphorien

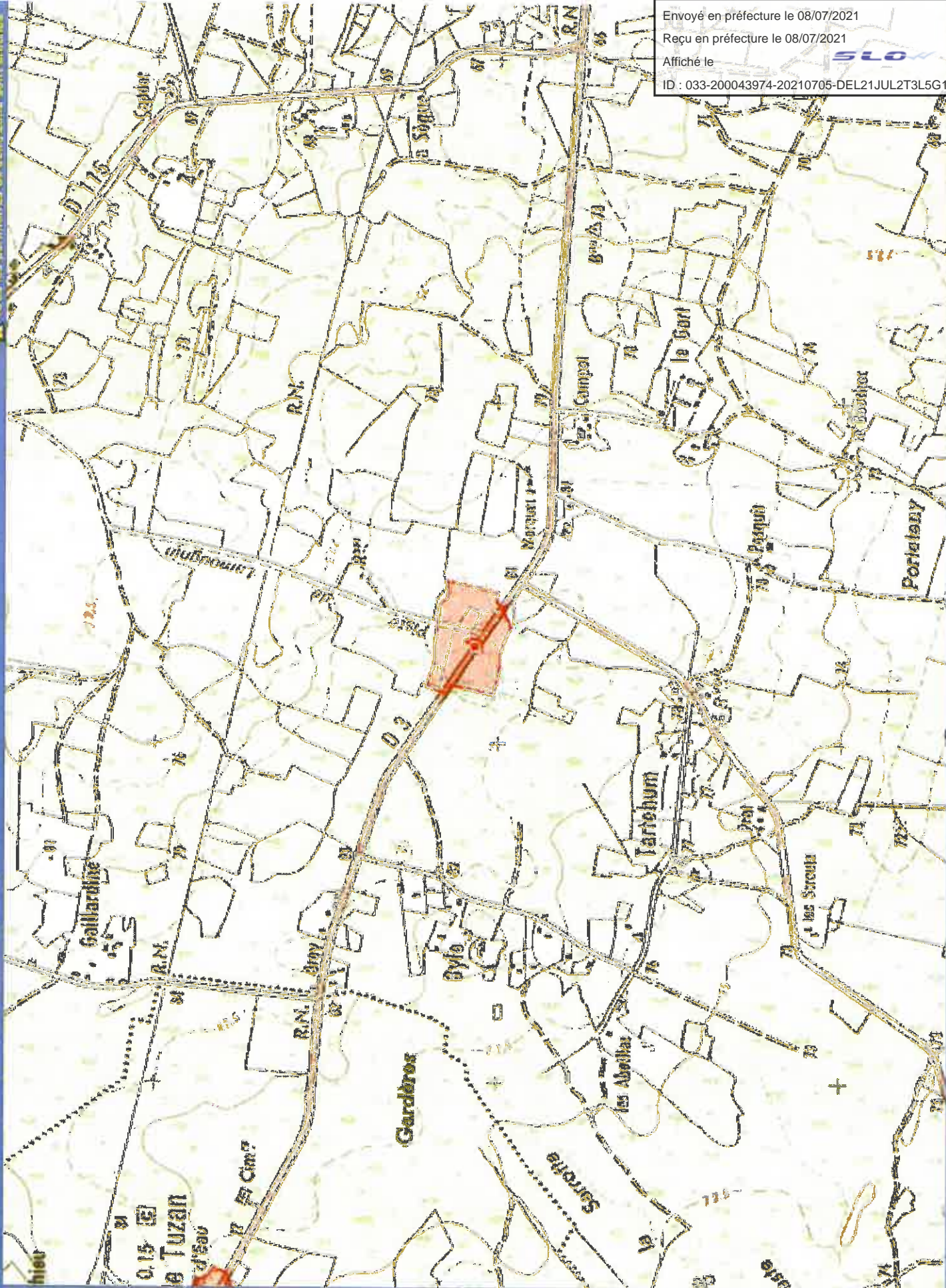

Envoyé en préfecture le 08/07/2021

Reçu en préfecture le 08/07/2021

Affiché le

ID : 033-200043974-20210705-DEL21JUL2T3L5G1-AU

SLO

A Tous les périmètres de cette zone sont affichés

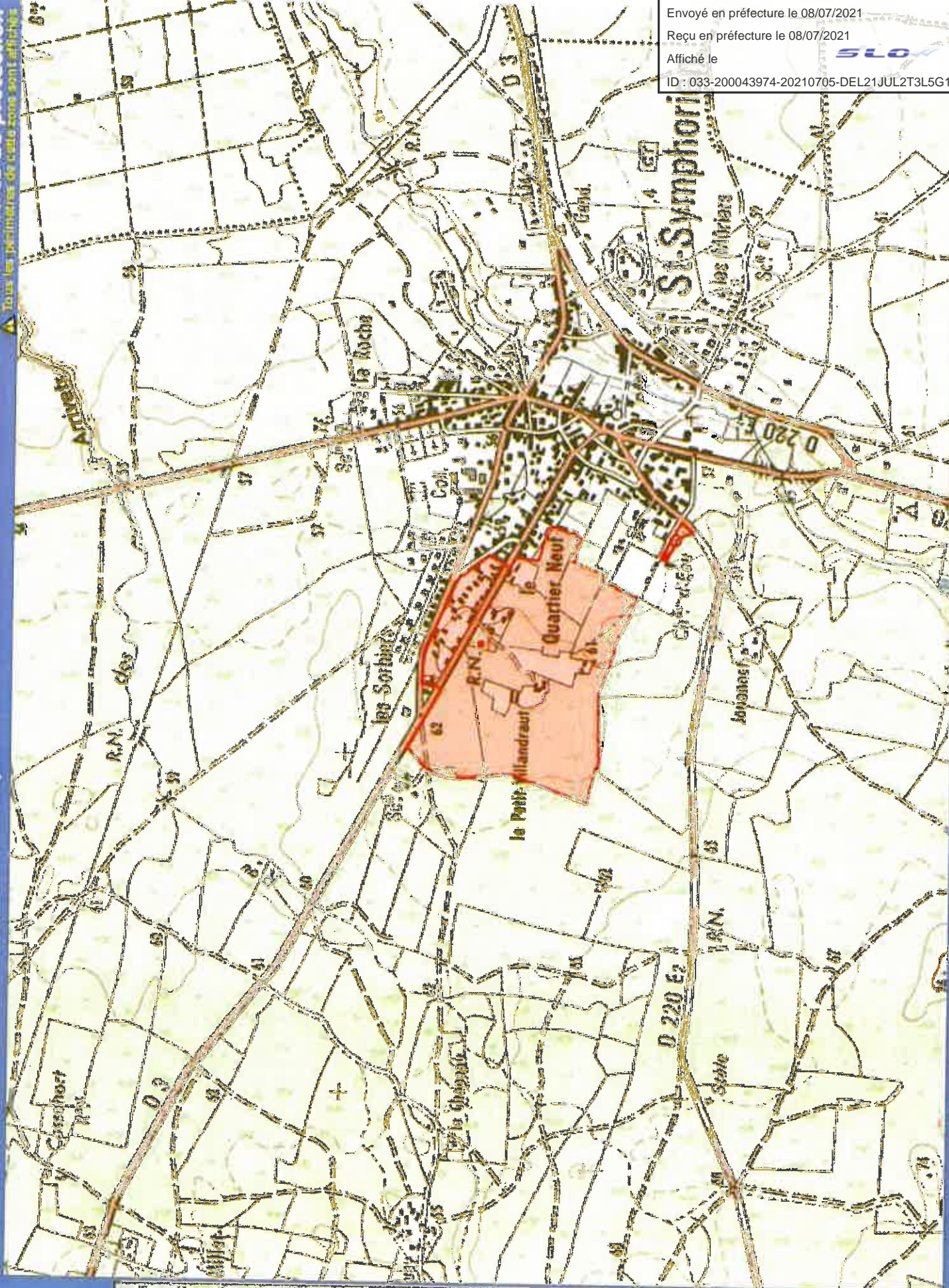

Envoyé en préfecture le 08/07/2021
Reçu en préfecture le 08/07/2021
Affiché le
ID : 033-200043974-20210705-DEL21JUL2T3L5G1-AU

CODE SISEP-EAUX	000323
COMMUNE	SAINT SYMPHORIEN
CODÉ INSEE	33454
NOM DU CAPTAGE	PETIT VILLANDRAUT
CODÉ BSS	00753X0022
X (m)	374053
Y (m)	1840672
Z (m)	61
NATURE DE L'EAU	ESD
MAPPE	MIOCENE
PROFONDEUR (m)	81
DEBIT (m3/s)	145
USAGE	A20
DATE AVIS HYDRO	17/01/1997
DATE CDM	18/06/2001
DATE DUP	20/11/2003
ETAT DE LA PROCEDURE	Procédure d'autorisation d'exploitation d'un ouvrage
NATURE D'OUVRAGE	MAIRIE DE SAINT SYMPHORIEN
NOM LIEU	COURAGE SAINT SYMPHORIEN



CODE SISE-EAUX	000139
COMMUNE	SAUTERNES
CODE INSEE	33504
NOM DU CAPTAGE	BROUQUET
CODE BSS	08525X0028
X (m)	387933
Y (m)	1950280
Z (m)	75
NATURE DE L'EAU	ESS
NAPPÉ	ELIGOCENE
PROFONDEUR (m)	140
DEBIT (m3/s)	83
USAGE	AEP
DATE AVIS HYDRO	13/04/2011
DATE CDH	12/09/2013
DATE DUP	31/10/2013
ETAT DE LA PROCEDURE	Procédure terminée (captage public)
MAITRE D'OUVRAGE	SYNDICAT DES EAUX SAUTERNES
NOM UGE	SYNDICAT SAUTERNAIS

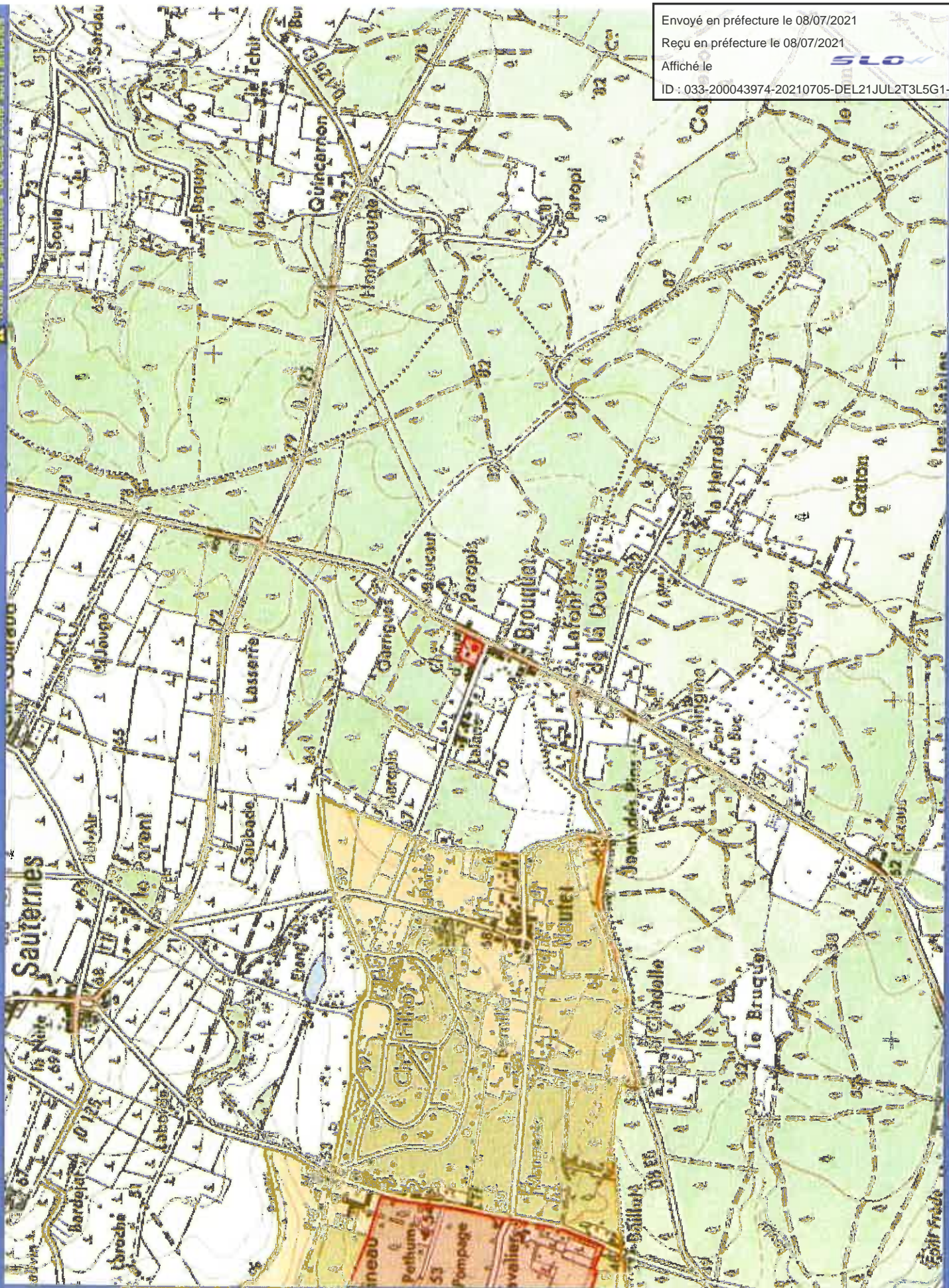

Envoyé en préfecture le 08/07/2021
Reçu en préfecture le 08/07/2021
Affiché le
ID : 033-200043974-20210705-DEL21JUL2T3L5G1-AU





CODE SISE-EAUX	000312
COMMUNE	SAINT PARDON DE CONQUES
CODE INSEE	33457
NOM DU CAPTAGE	LA GAULE
CODE BSS	08523X0094
X (m)	400196
Y (m)	1954690
Z (m)	10
NATURE DE L'EAU	ESO
NAPPE	ALLUVIONS GARONNE
PROFONDEUR (m)	12
DEBIT (m3/s)	10
USAGE	AEO
DATE AVIS HYDRO	26/11/1999
DATE CDH	06/10/2005
DATE DUP	01/12/2005
ETAT DE LA PROCEDURE	Procédure terminée (captage public)
MAITRE D'OUVRAGE	SYNDICAT DES EAUX CASTETS EN DORTHE
NOM UGE	SYNDICAT CASTETS EN DORTHE

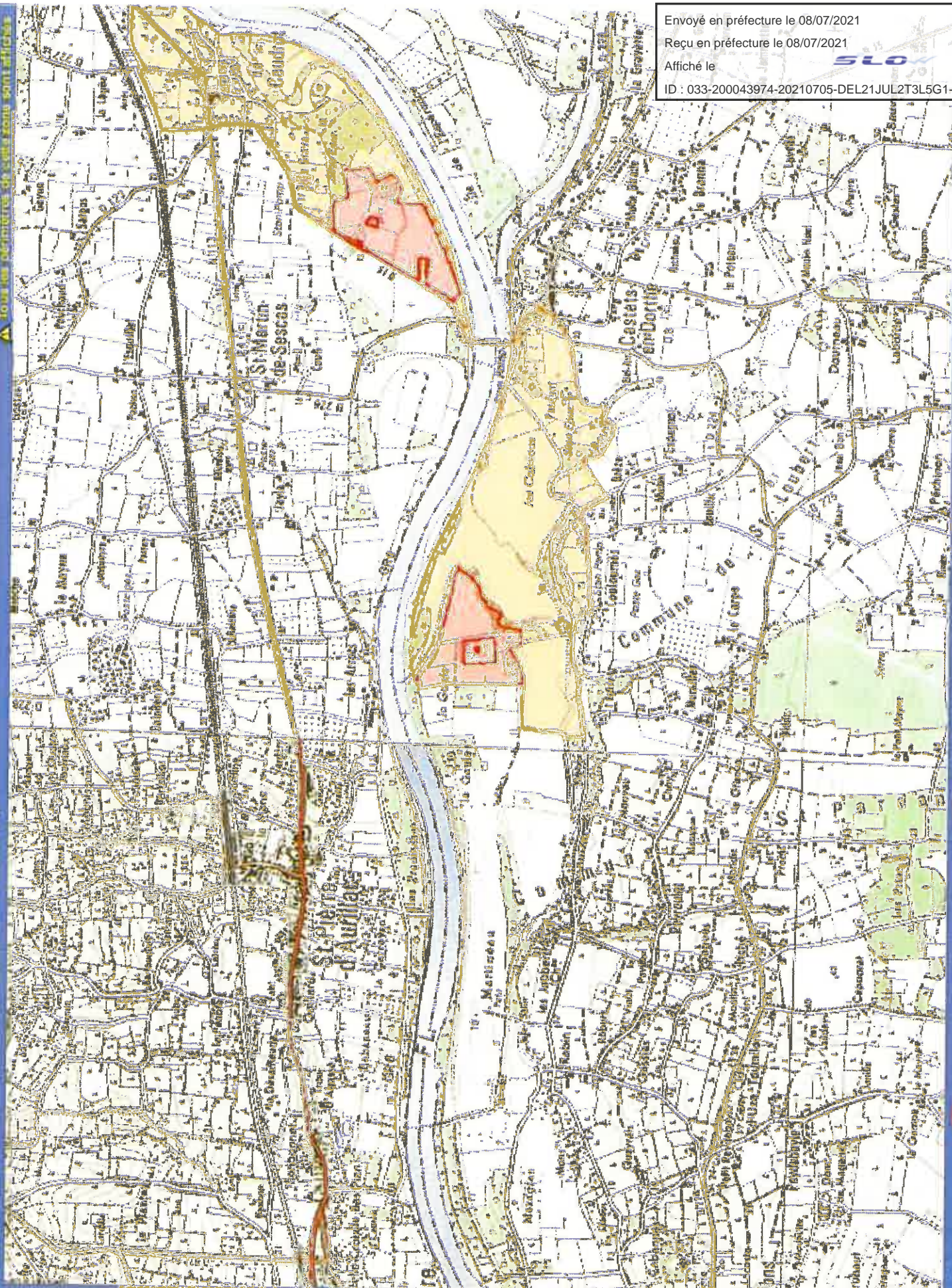

Envoyé en préfecture le 08/07/2021
Reçu en préfecture le 08/07/2021
Affiché le
ID : 033-200043974-20210705-DEL21JUL2T3L5G1-AU

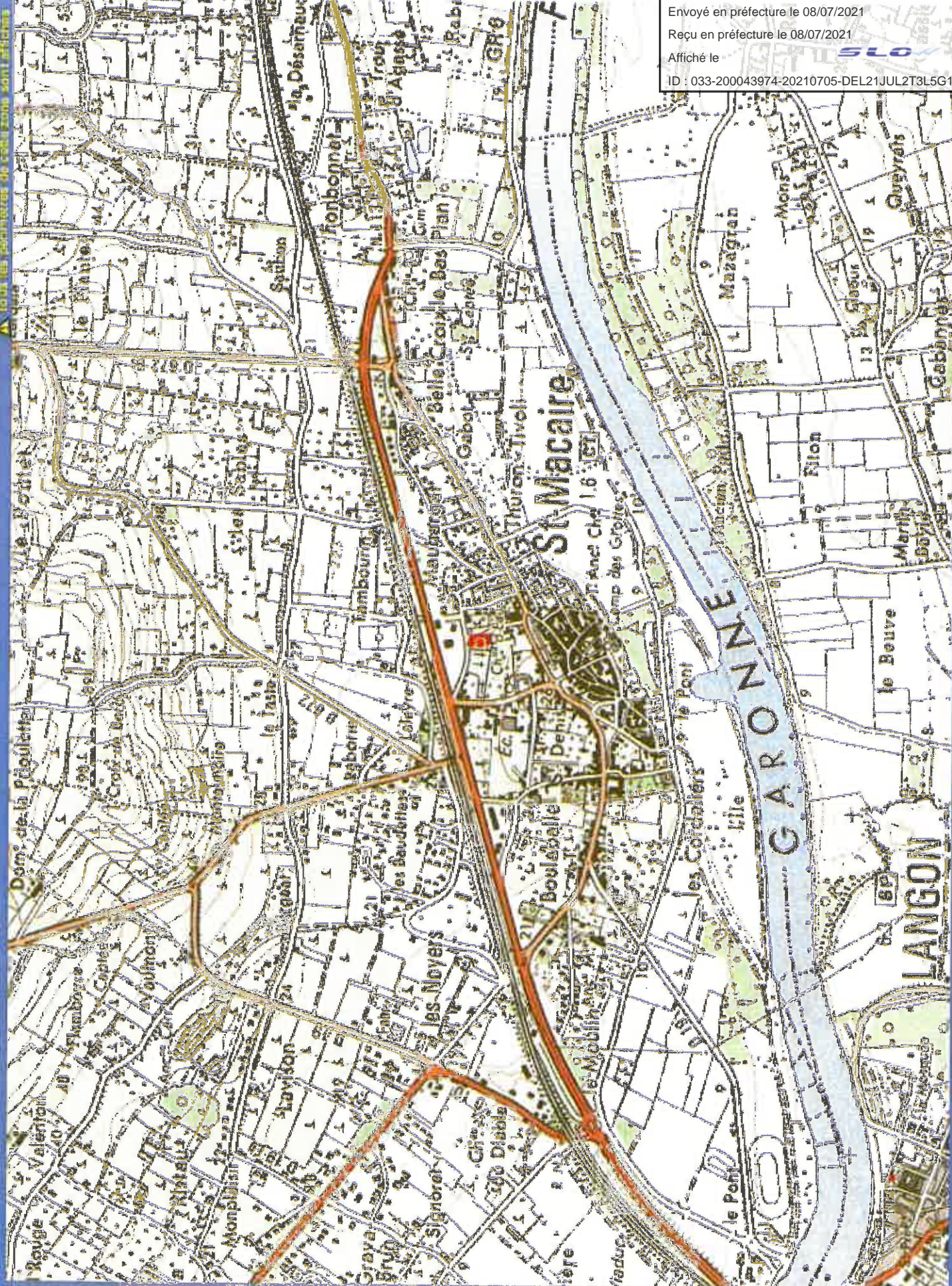

Envoyé en préfecture le 08/07/2021
Reçu en préfecture le 08/07/2021
Affiché le
ID : 033-200043974-20210705-DEL21JUL2T3L5G1-AU



CODE SISE-EAUX	002492
COMMUNE	SAINT-LEGER DE BALSON
CODE INSEE	33429
NOM DU CAPTAGE	LA HALTE
CODE BSS	08753X0121
X (m)	376557
Y (m)	194060
Z (m)	56
NATURE DE L'EAU	ESC
NAPPE	ELIGEE
PROFONDEUR (m)	152
DEBIT (m³/s)	30
USAGE	AEP
DATE AVIS HYDRO	22/04/2013
DATE CDH	08/11/2014
DATE OUP	
ETAT DE LA PROCEDURE	Procédure en cours
MAITRE D'OUVRAGE	MAIRIE DE SAINT-LEGER DE BALSON
NOM UGE	COMMUNE SAINT-LEGER DE BALSON

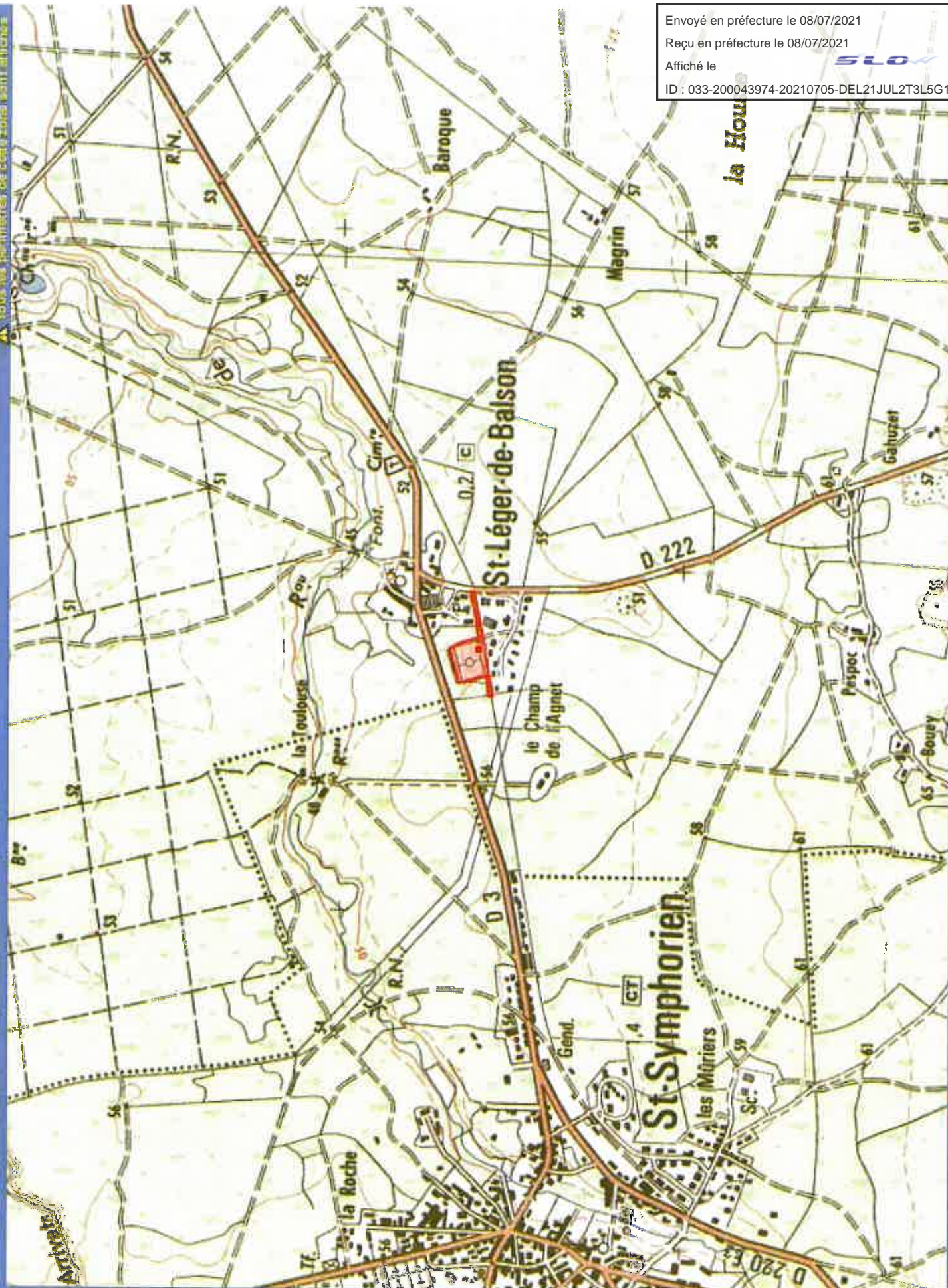

Envoyé en préfecture le 08/07/2021
Reçu en préfecture le 08/07/2021
Affiché le
ID : 033-200043974-20210705-DEL21JUL2T3L5G1-AU

SLO

Tous les périmètres de cette zone sont affichés

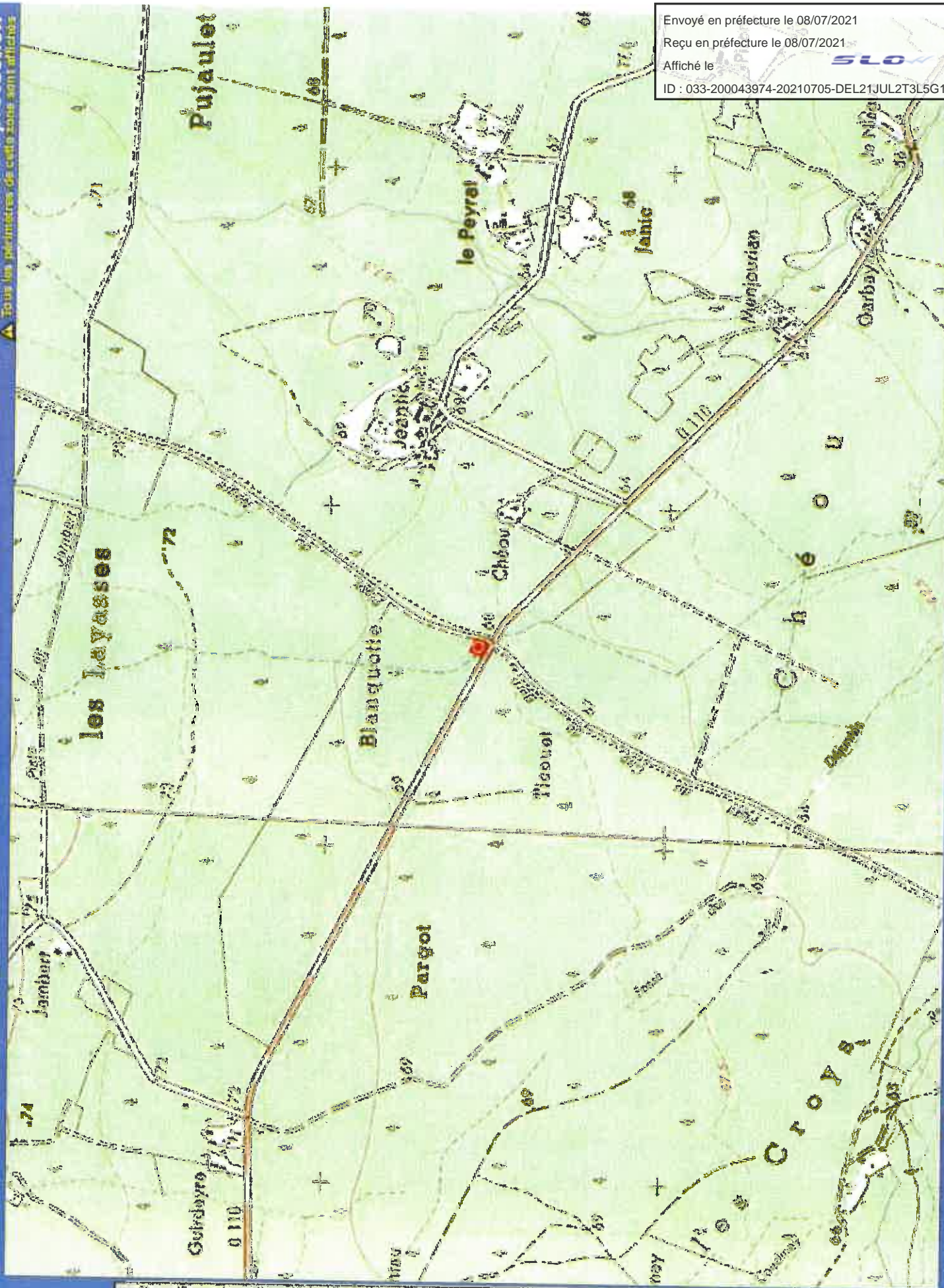

Envoyé en préfecture le 08/07/2021
Reçu en préfecture le 08/07/2021
Affiché le
ID : 033-200043974-20210705-DEL21JUL2T3L5G1-AU



CODE SISE-EAUX	000192
COMMUNE	LOUCHATS
CODE INSEE	33251
NOM DU CAPTAGE	BLANQUOTTE
CODE BSS	08517A0015
X (m)	37142.0
Y (m)	29496.50
Z (m)	67
NATURE DE L'EAU	ES0
NAPPE	ELIGOCENE
PROFONDEUR (m)	93
DEBIT (m3/s)	280
USAGE	480
DATE AVIS HYDRO	15/10/1992
DATE CBN	05/11/1992
DATE DUP	20/10/1990
ETAT DE LA PROCEDURE	Procédure Normative (Article 2004-1)
MAITRE D'OUVRAGE	SYNDICAT DES BAUX Louchats
NOM USE	SYNDICAT LOUCHATS

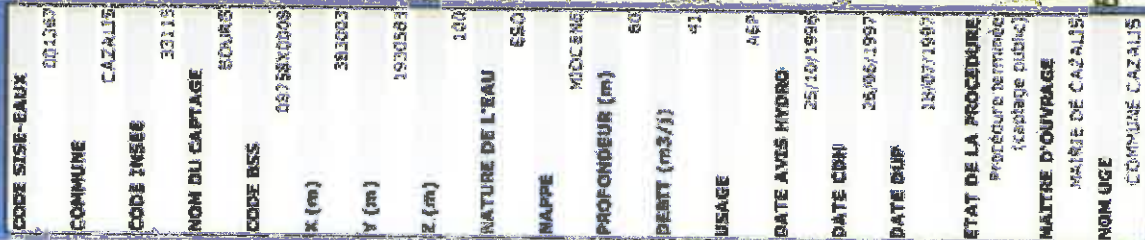

ID : 033-200043974-20210705-DEL21JUL2T3L5G1-AU

▲ Tous les périmètres de cette zone sont affilés.



CODE SISE-EAUX	001267
COMMUNE	CAZALIS
CODE INSEE	33113
NOM DU CAPTAGE	BOURG
CODE BSS	08758X0008
H (m)	283003
V (m)	1930382
Z (m)	100
NATURE DE L'EAU	ESD
MAPPE	MIDCENE
PROFONDEUR (m)	60
DEBIT (m³/s)	41
USAGE	ASP
DATE AVIS HYDRO	25/10/1996
DATE CDM	26/06/1997
DATE DUP	18/07/1997
ETAT DE LA PROCEDURE	Procédure terminée (captage public)
MATRE D'OUVRAGE	MAIRIE DE CAZALIS
NOM LGE	COMMUNE CAZALIS

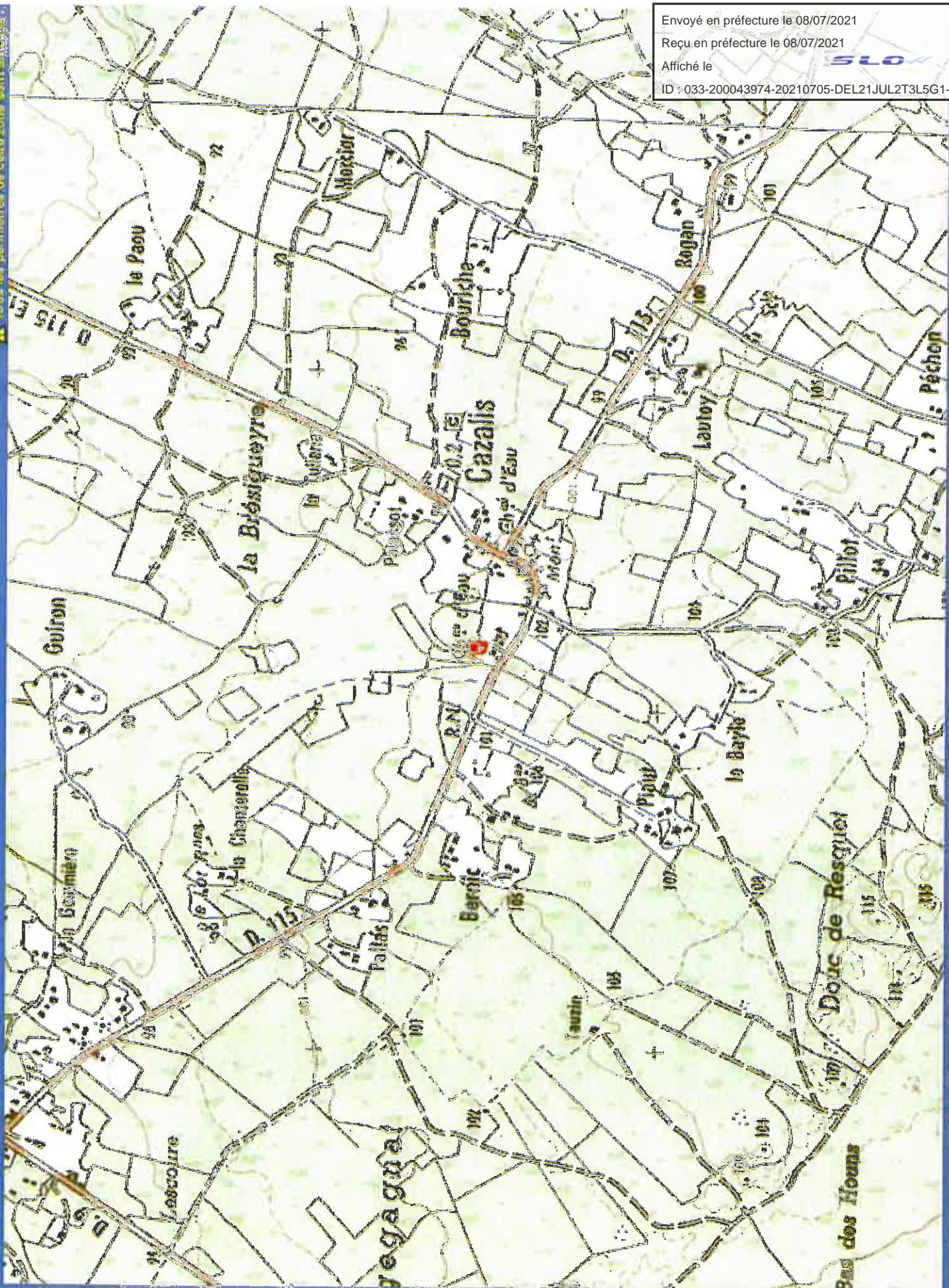

Envoyé en préfecture le 08/07/2021
 Reçu en préfecture le 08/07/2021
 Affiché le
 ID : 033-200043974-20210705-DEL21JUL2T3L5G1-AU



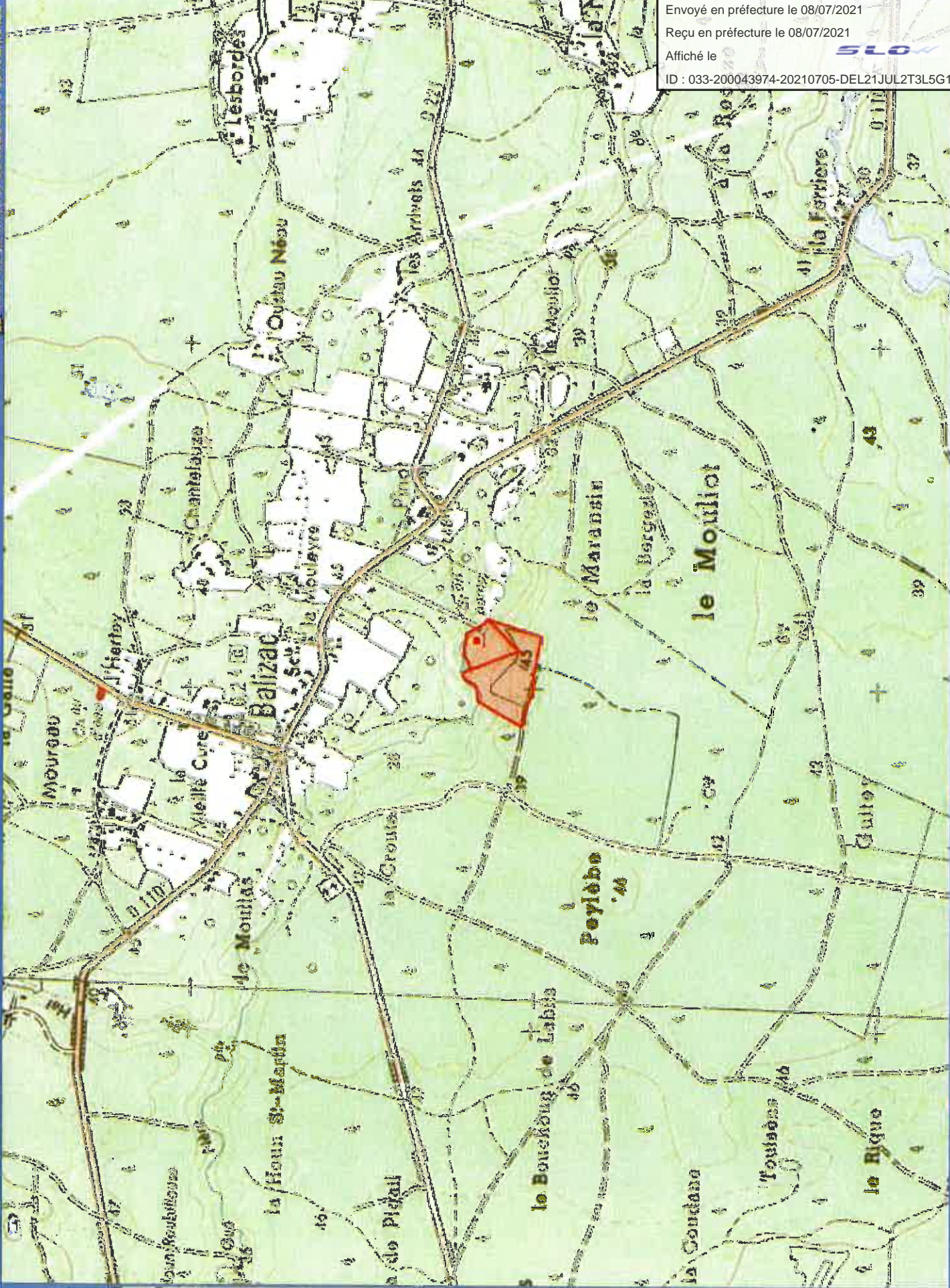

ID : 033-200043974-20210705-DEL21JUL2T3L5G1-AU

SLOW

ARS Aquitain

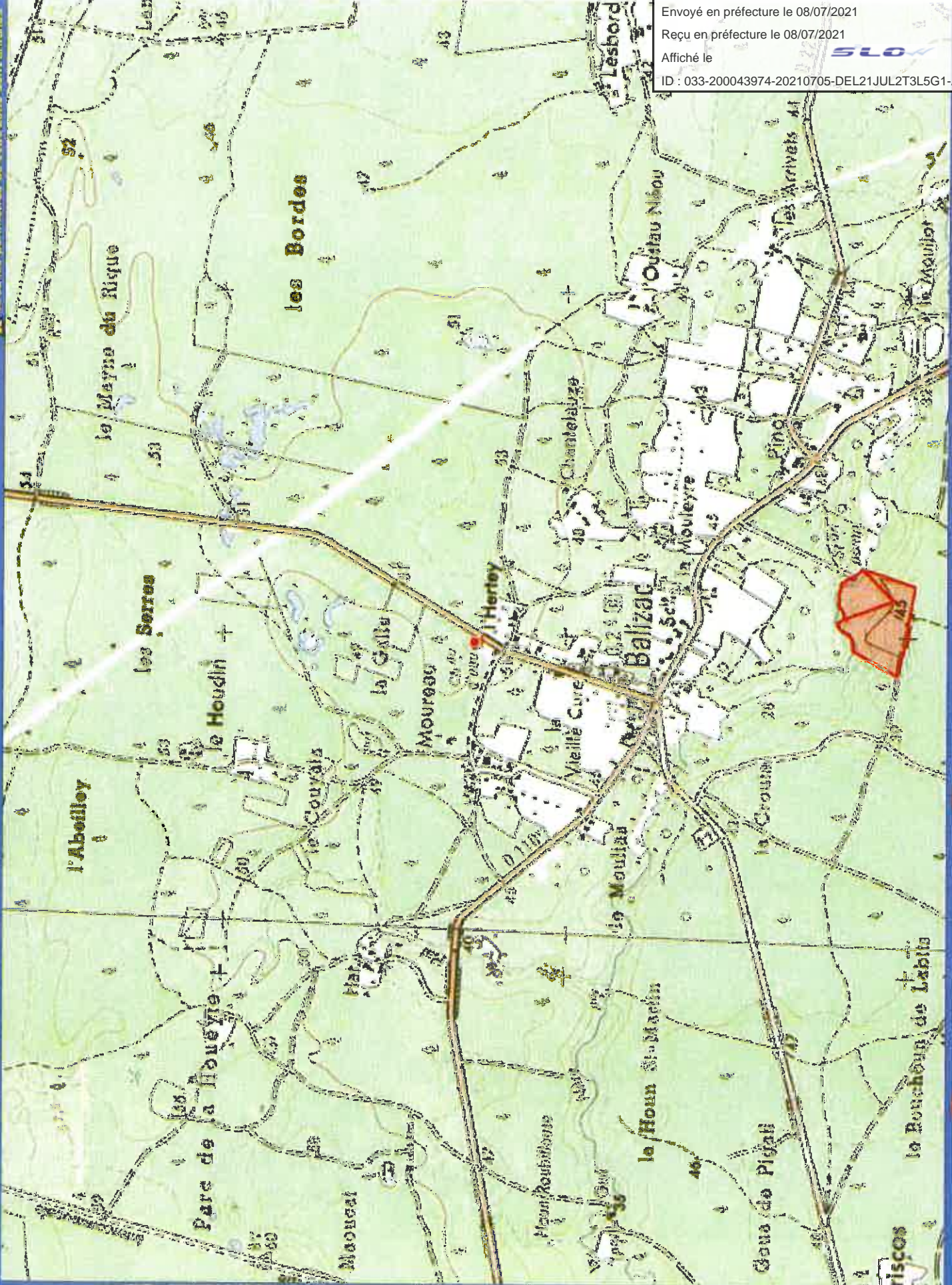

Envoyé en préfecture le 08/07/2021
Reçu en préfecture le 08/07/2021
Affiché le 
ID : 033-200043974-20210705-DEL21JUL2T3L5G1-AU



CODE SISE-EAUX	000251
COMMUNE	PRECHAC
CODE INSEE	33336
NOM DU CAPTAGE	BRON
CODE BSS	08761X0007
X (m)	354945
Y (m)	195585
Z (m)	70
NATURE DE L'EAU	ES0
NAPPÉ	MOCENSE
PROFONDEUR (m)	52
DEBIT (m3/s)	190
USAGE	AEP
DATE AVIS HYDRO	21/07/1990
DATE CON	20/05/1991
DATE DUP	11/07/1991
ETAT DE LA PROCEDURE	PROCEDURE TERMINEE (vente publique)
MAITRE D'OUVRAGE	MAIRIE DE PRECHAC
NOM AGE	COMMUNE PRECHAC

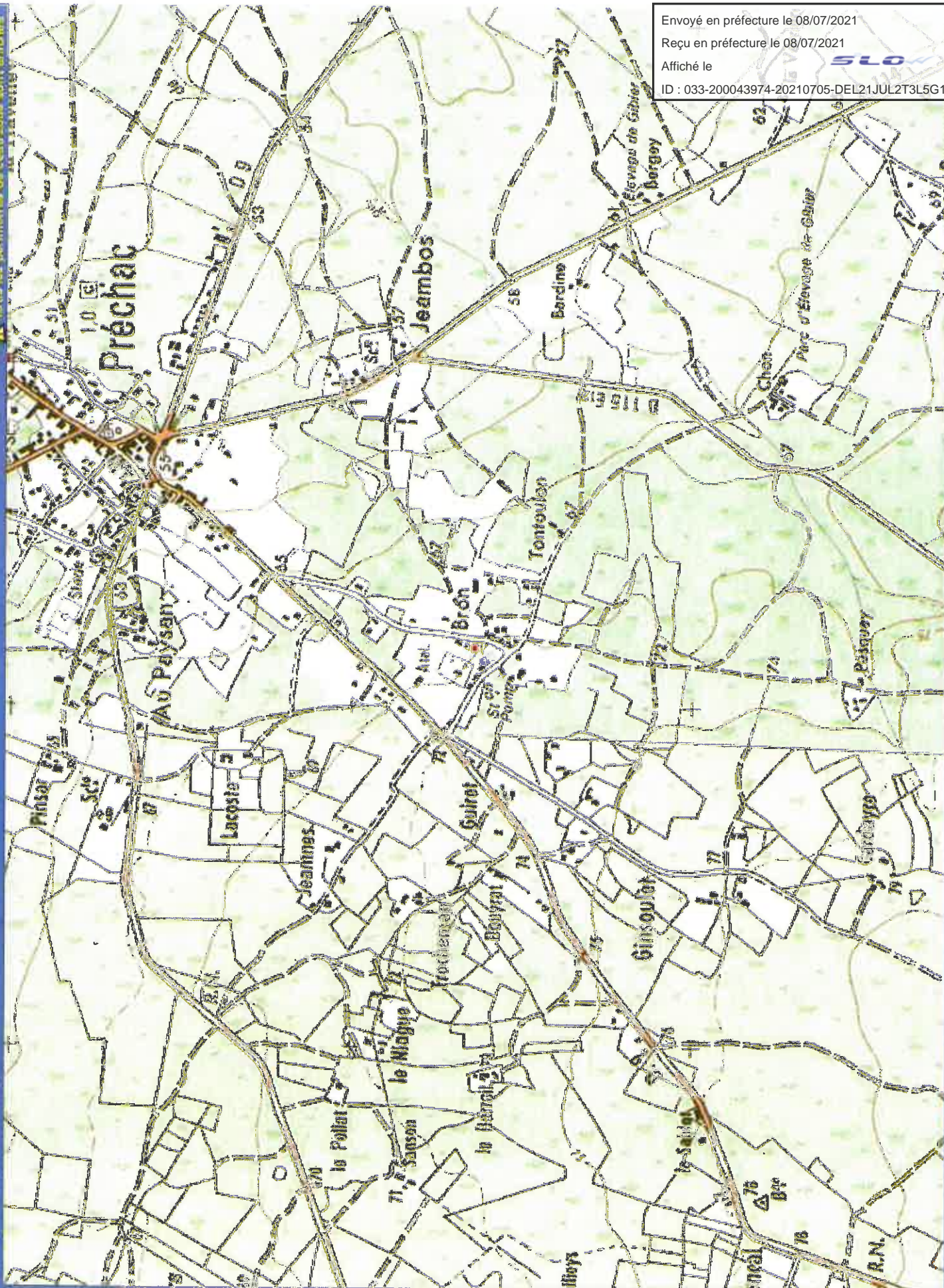

Envoyé en préfecture le 08/07/2021

Reçu en préfecture le 08/07/2021

Affiché le

ID : 033-200043974-20210705-DEL21JUL2T3L5G1-AU

SLO

Tous les périmètres de cette zone sont affichés



CODE SISE-EAUX	002430
COMMUNE	PRECHAC
CODE INSEE	33336
NOM DU CAPTAGE	BOURG CHATEAU D'EAU F3
CODE BSS	08461X0042
X (m)	385843
Y (m)	1937084
Z (m)	51
NATURE DE L'EAU	ES0
NAPPE	MIOCENE
PROFONDEUR (m)	50
DEBIT (m3/s)	90
USAGE	AEP
DATE AVIS HYDRO	12/12/2005
DATE CDH	17/01/2008
DATE DUP	08/02/2009
ETAT DE LA PROCEDURE	Procédure terminée (captage public)
MATRE D'OUVRAGE	MAIRIE DE PRECHAC
NOM USE	COMMUNE PRECHAC

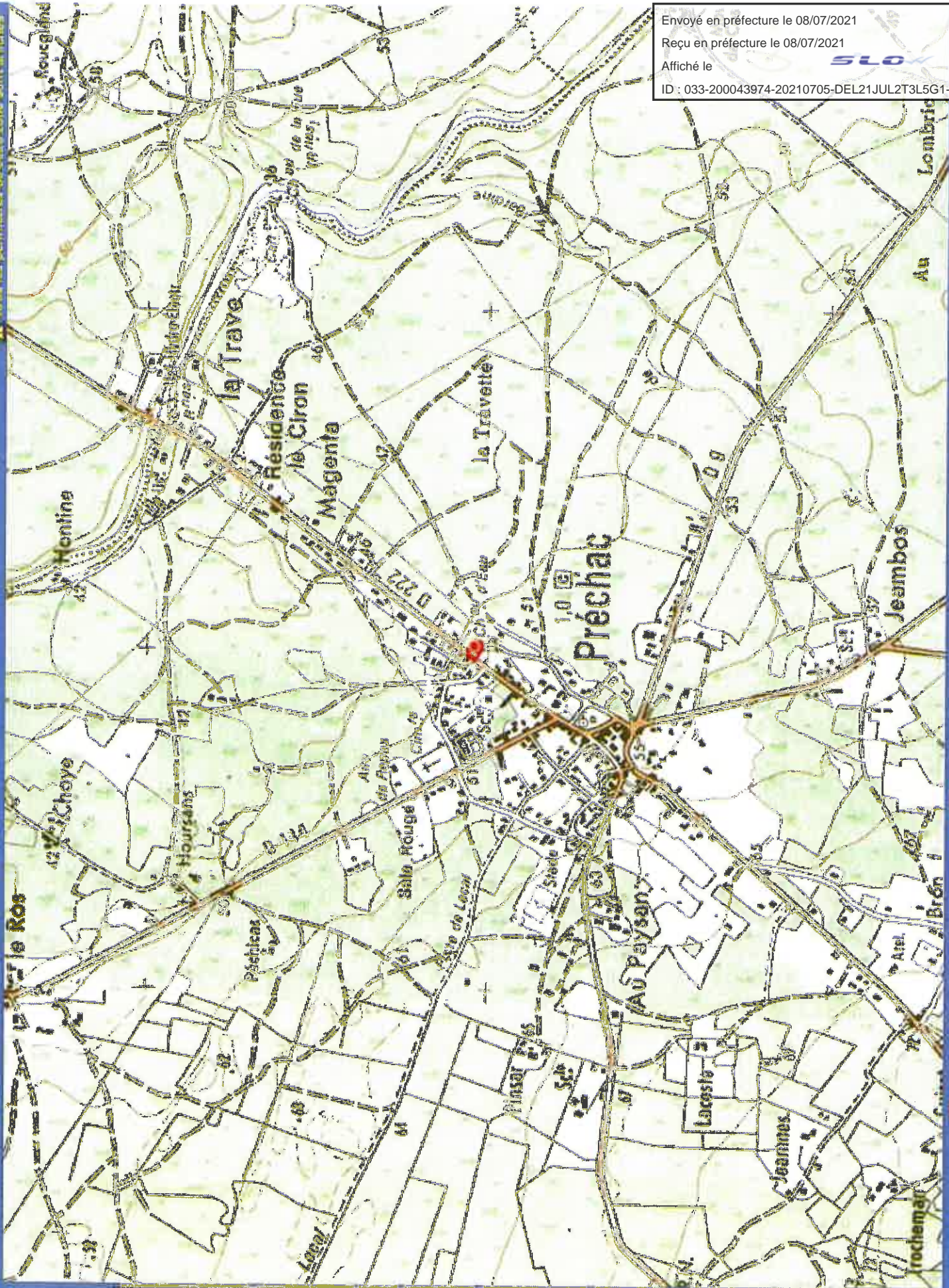

Envoyé en préfecture le 08/07/2021
Reçu en préfecture le 08/07/2021
Affiché le
ID : 033-200043974-20210705-DEL21JUL2T3L5G1-AU



Liste des captages en eaux destinées à la consommation humaine

CDC SUD GIRONDE

Commune	Nom du captage	Code BSS	X (m) RGF 93	Y (m) RGF 93	Usage	Prof (m)	Débit moyen (m3/j)	Nappe	Date avis hydro	Date CODERST	Date DUP	Etat procédure	Maître d'ouvrage
BALIZAC	MARANSIN	08518X0021	426477	6381832	AEP	0	1	MIOCENE	10/02/2009	16/09/2010	03/11/2010	Procédure terminée (captage public)	MAIRIE DE BALIZAC
BALIZAC	FORAGE CHATEAU D'EAU	08518X0042	426328	6382832	AEP	131	77	OLIGOCENE	10/02/2009	16/09/2010	03/11/2010	Procédure terminée (captage public)	MAIRIE DE BALIZAC
CAUDROT	L'ILE	08523X0095	449724	6390701	AEP	370	340	CRETACE	10/10/1995	20/12/1994	27/02/1995	Procédure terminée (captage public)	SYNDICAT DES EAUX CAUDROT
CAUDROT	PUITS LE GRAVA P2	08523X0127	449817	6390627	AEP	15	576	ALLUVIONS GARONNE	29/06/2006	11/10/2007	28/11/2007	Procédure terminée (captage public)	SYNDICAT DES EAUX CAUDROT
CAUDROT	LE GRAVA	08523X0092	450039	6390951	AEP	254	220	EOCENE MOYEN	02/09/2008	17/12/2009	01/03/2010	Procédure terminée (captage public)	SYNDICAT DES EAUX CAUDROT
CAZALIS	BOURG	08758X0008	430372	6366167	AEP	60	47	MIOCENE	25/10/1996	26/06/1997	18/07/1997	Procédure terminée (captage public)	MAIRIE DE CAZALIS
HOSTENS	CANET	08515X0006	408148	6381394	AEP	102	256	MIOCENE	31/01/2003	11/10/2007	28/11/2007	Procédure terminée (captage public)	MAIRIE DE HOSTENS
HOSTENS	BOURG	08516X0001	411740	6383227	AEP	65	95	MIOCENE	31/01/2003	11/10/2007	28/11/2007	Procédure terminée (captage public)	MAIRIE DE HOSTENS
LANGON	LES SALIERES	08522X0116	441799	6388893	AEP	163	1479	EOCENE MOYEN	09/05/1984	15/11/1984	07/12/1984	Procédure terminée (captage public)	MAIRIE DE LANGON
LANGON	DES QUAIS	08522X0013	442342	6389390	AEP	152	603	EOCENE MOYEN	29/11/1985	30/01/1986	12/02/1986	Procédure terminée (captage public)	MAIRIE DE LANGON
LE TUZAN	CHATEAU D'EAU F2	08752X0194	415585	6378634	AEP	37	39	MIOCENE	30/01/2015			Procédure en cours	MAIRIE DE LE TUZAN
LOUCHATS	BLANQUOTTE	08517X0015	418960	6385295	AEP	95	230	OLIGOCENE	15/10/1992	05/11/1992	09/12/1992	Procédure terminée (captage public)	SYNDICAT DES EAUX LOUCHATS
PRECHAC	BRON	08761X0007	432407	6371247	AEP	52	150	MIOCENE	31/07/1990	30/05/1991	11/07/1991	Procédure terminée (captage public)	MAIRIE DE PRECHAC
PRECHAC	BOURG CHATEAU D'EAU F3	08761X0042	433262	6372637	AEP	58	94	MIOCENE	12/12/2005	17/01/2008	08/02/2008	Procédure terminée (captage public)	MAIRIE DE PRECHAC

Envoyé en préfecture le 08/07/2021

Reçu en préfecture le 08/07/2021

Affiché le

SLO

ID : 033-200043974-20210705-DEL21JUL2T3L5G1-AU

SAINT LEGER DE BALSON	LA HALTE	08753X0121	424055	6376286	AEP	162	54	OLIGOCENE	22/04/2013	06/11/2014	27/04/2015	Procédure terminée (captage public)	MAIRIE DE SAINT LEGER DE BALSON
SAINT MACAIRE	COMMUNAL	08522X0024	443910	6390583	AEP	143	225	EOCENE MOYEN	23/09/1993	21/12/1993	15/02/1994	Procédure terminée (captage public)	MAIRIE DE SAINT MACAIRE
SAINT PARDON DE CONQUES	LA GAULE	08523X0094	447735	6390107	AEP	12	25	ALLUVIONS GARONNE	26/11/1999	06/10/2005	01/12/2005	Procédure terminée (captage public)	SYNDICAT DES EAUX CASTETS EN DORTHE
SAINT SYMPHORIEN	LAMOUNGIN	08752X0186	417585	6377820	AEP	79	131	MIOCENE	10/06/2012	09/10/2014	17/12/2015	Procédure terminée (captage public)	MAIRIE DE SAINT SYMPHORIEN
SAINT SYMPHORIEN	BOURG	08753X0012	421875	6375786	AEP	63	148	MIOCENE	13/09/1994	06/12/1994	10/01/1995	Procédure terminée (captage public)	MAIRIE DE SAINT SYMPHORIEN
SAINT SYMPHORIEN	PETIT VILLANDRAUT	08753X0022	421614	6376318	AEP	81	188	MIOCENE	17/10/1997	11/10/2001	29/11/2001	Procédure terminée (captage public)	MAIRIE DE SAINT SYMPHORIEN
SAINT CROIX DU MONT	FORAGE LE PEYRAT	08521X0239	439143	6393658	AEP	200	441	EOCENE MOYEN	23/02/1993	30/06/1993	29/07/1993	Procédure terminée (captage public)	SYNDICAT DES EAUX DE VERDELAIS
SAINT CROIX DU MONT	PUITS LE PEYRAT 1	08521X0024	438809	6393382	AEP	12	336	ALLUVIONS GARONNE	10/07/1998	17/02/2005	09/03/2005	Procédure terminée (captage public)	SYNDICAT DES EAUX DE VERDELAIS
SAINT CROIX DU MONT	PUITS LE PEYRAT 2	08521X0231	438871	6393301	AEP	12	172	ALLUVIONS GARONNE	10/07/1998	17/02/2005	09/03/2005	Procédure terminée (captage public)	SYNDICAT DES EAUX DE VERDELAIS
SAUTERNES	BROUQUET	08525X0028	435511	6385801	AEP	140	90	OLIGOCENE	13/04/2011	12/09/2013	31/10/2013	Procédure terminée (captage public)	SYNDICAT DES EAUX SAUTERNES
SAUTERNES	LABOURAY	08525X0029	433468	6385958	AEP	363	594	CRETACE	06/10/1992	12/09/2013	31/10/2013	Procédure terminée (captage public)	SYNDICAT DES EAUX SAUTERNES
SAUTERNES	SOURCE LABOURAY	08525X0027	433412	6385926	AEP	0	146	MIOCENE	13/04/2011	12/09/2013	31/10/2013	Procédure terminée (captage public)	SYNDICAT DES EAUX SAUTERNES
VILLANDRAUT	MAGDELEINE	08754X0010	431851	6378613	AEP	115	212	OLIGOCENE	27/03/2012			Procédure en cours	MAIRIE DE VILLANDRAUT